

PLANTA PISO - ELECTRICIDAD

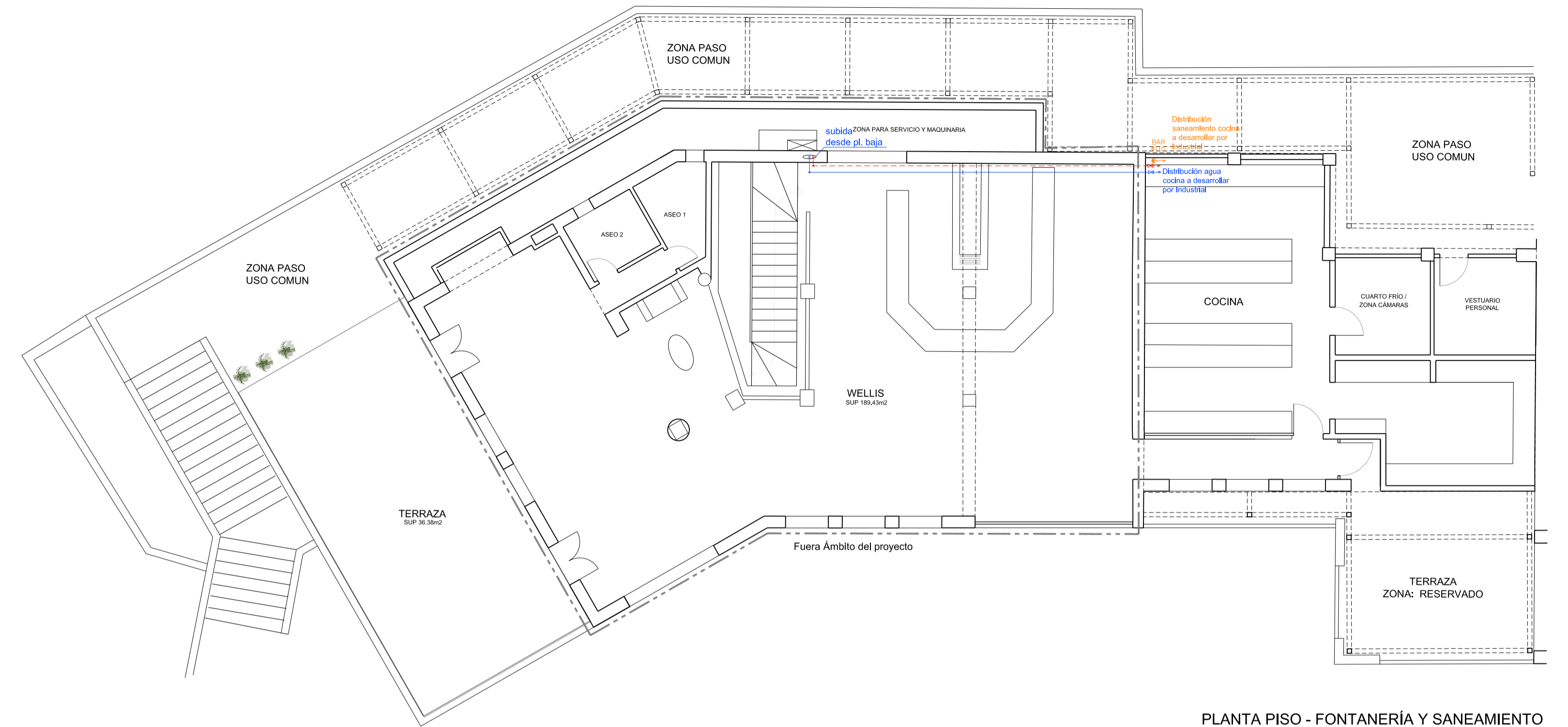

PLANTA PISO - FONTANERÍA Y SANEAMIENTO



PLANTA BAJA - ELECTRICIDAD

- SIGNOS CONVENCIONALES**
- CAJA GENERAL
  - TUBO FLUORESCENTE
  - APLIQUE
  - PUNTO DE LUZ
  - GREFF ALTO
  - GREFF BAJO
  - INTERRUPTOR SIMPLE
  - INTERRUPTOR CONMUTADO
  - INTERRUPTOR HORARIO
  - ENCHUFE 10 A
  - ENCHUFE 16 A
  - ENCHUFE 25 A
  - TOMA RTV
  - TOMA TLCA
  - TOMA NUEVAS TECNOLOGIAS
  - PULSADOR TIMBRE
  - ZUMBADOR TIMBRE
  - PORTERO AUTOMATICO
  - BAJANTE AGUA FLUJVAL (BAP)
  - BAJANTE AGUAS GRIS (BAG)
  - BAJANTE AGUAS RESIDUALES (BAR)
  - RED AGUA CALIENTE
  - RED AGUA FRIA
  - RED AGUA GRIS
  - CALENTADOR AGUA (TERMO)
  - LLAVE DE PASO
  - SUBIDA AGUA POTABLE
  - GRIFO MEZCLADOR
  - TOMA TB ( TELEFONIA BASICA )
  - ARQUETA DE REGISTRO
  - SUMIDERO

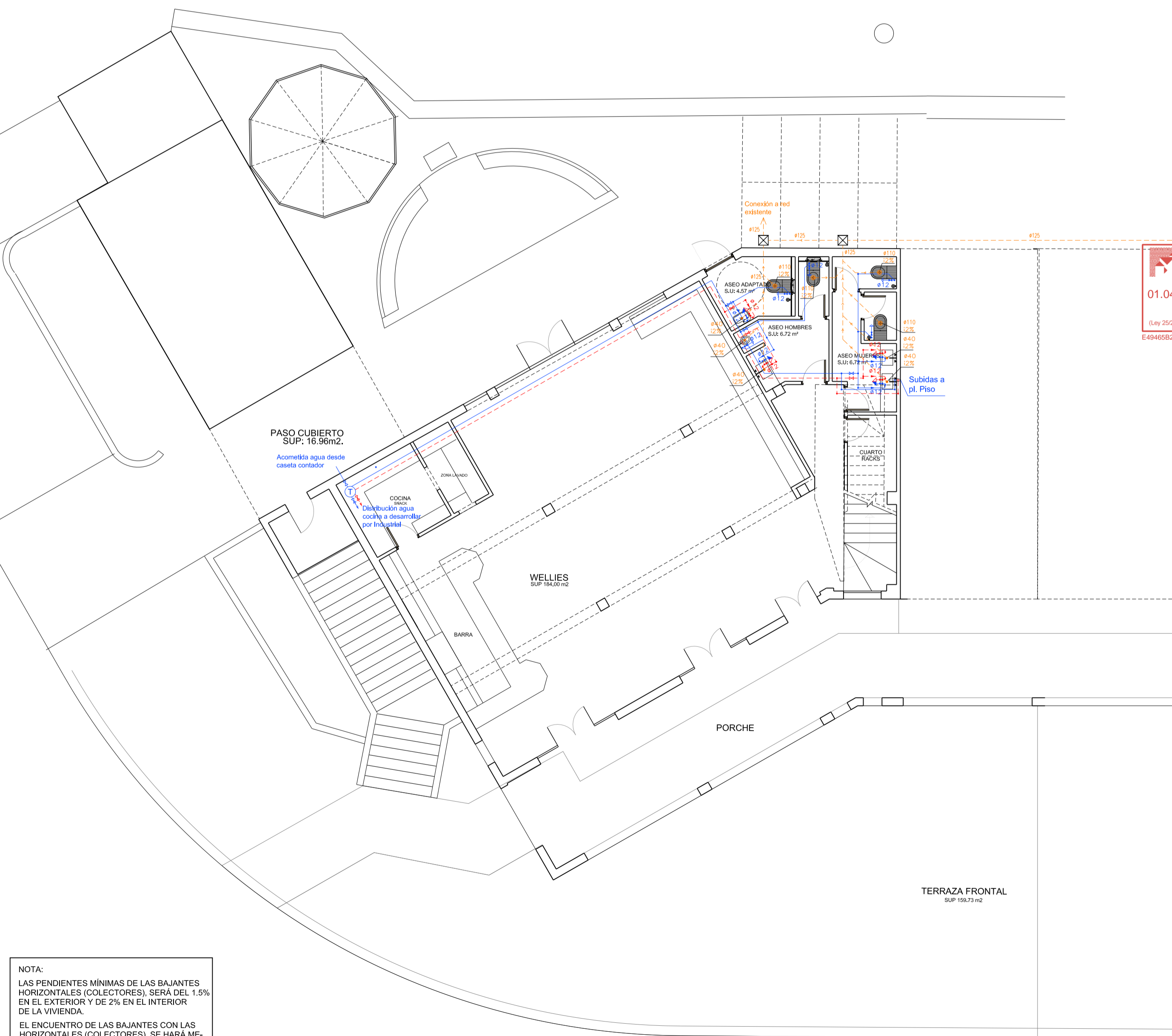

PLANTA BAJA - FONTANERÍA Y SANEAMIENTO

NOTA:  
 LAS PENDIENTES MÍNIMAS DE LAS BAJANTES HORIZONTALES (COLECTORES), SERÁ DEL 1.5% EN EL EXTERIOR Y DE 2% EN EL INTERIOR DE LA VIVIENDA.  
 EL ENCUENTRO DE LAS BAJANTES CON LAS HORIZONTALES (COLECTORES), SE HARÁ MEDIANTE ARQUETAS SI LA RED ES ENTERRADA Y CON CODO REGISTRABLES SI VA COLGADA POR EL TECHO.

**BERNARDO OLIVER JAUME**  
 COL·LECTIVO D'ARQUITECTES ILL·LEARS  
 01.04.2016 11/02270/16  
 Segellat  
 (Ley 25/2010, RB 1000/2010, MEH, Lm 10/1998, CAB)  
 C/ MIRET nº 35 ARQ. CP: 07011  
 PALMA DE MALLORCA  
 e-mail: bernardo.oliver@bo-arq.com  
 TEL - FAX 971 790362/ 607485730

**PROYECTO BÁSICO Y DE EJECUCIÓN DE REFORMA DE LOCAL EXIST. (ANTES REST. "WELLIES")**

**PROPIEDAD**  
 QUÉDATE CONMIGO S.L.

**SITUACION**  
 LOCALES 22, 23, 24 y 25  
 PUERTO DEPORTIVO PUERTO PORTALS  
 PORTALS NOUS, T.M. CALVIÀ.

MARZO 2016 EXP. 658/16

**PLANO REFORMA**  
 INSTALACIONES DE ELECTRICIDAD, FONTANERÍA Y SANEAMIENTO

ESCALA PLANO Nº  
 1/100 I-01