



|   |                       |
|---|-----------------------|
| PROYECTO BÁSICO DE REORDENACIÓN DE EDIFICACIONES Y LÍNEA DE<br>ATRAQUE DEL MUELLE DE MARINERÍA - PUERTO DE SÓLLER |                       |
| PLANO<br>IMAGEN DE LA PROPUESTA - 2<br>[NO VINCULANTE]  | NÚMERO<br>0 . 1 1     |
| ESCALA<br>S / E   | FECHA<br>OCTUBRE 2016 |
| PROPIEDAD   | ARQUITECTO            |
| NUEVOS PUERTOS DEPORTIVOS S.L. D. ALBERTO MARTÍN CABALLERO  |                       |



|   |   |
|---|---|
| PROYECTO BÁSICO DE REORDENACIÓN DE EDIFICACIONES Y LÍNEA DE<br>ATRAQUE DEL MUELLE DE MARINERÍA - PUERTO DE SÓLLER |   |
| PLANO<br>IMAGEN DE LA PROPUESTA - 2<br>[NO VINCULANTE]  | NÚMERO<br>0 . 1 2                             |
| ESCALA<br>S / E   | FECHA<br>OCTUBRE 2016                         |
| PROPIEDAD   | ARQUITECTO<br><i>Alberto Martín Caballero</i> |
| NUEVOS PUERTOS DEPORTIVOS SL D. ALBERTO MARTÍN CABALLERO  |   |

# MARINA TRAMONTANA

ESTUDIO MARTÍN CABALLERO  
ARQUITECTOS  
WWW.ESTUDIOMARTINCABALLERO.COM



|   |                       |
|---|-----------------------|
| PROYECTO BÁSICO DE REORDENACIÓN DE EDIFICACIONES Y LÍNEA DE<br>ATRAQUE DEL MUELLE DE MARINERÍA - PUERTO DE SÓLLER |                       |
| PLANO<br>IMAGEN DE LA PROPUESTA - 4<br>[NO VINCULANTE]  | NÚMERO<br>0 . 1 3     |
| ESCALA<br>S / E   | FECHA<br>OCTUBRE 2016 |
| PROPIEDAD   | ARQUITECTO            |
| NUEVOS PUERTOS DEPORTIVOS S.L. D. ALBERTO MARTÍN CABALLERO  |                       |



|   |                       |
|---|-----------------------|
| PROYECTO BÁSICO DE REORDENACIÓN DE EDIFICACIONES Y LÍNEA DE<br>ATRAQUE DEL MUELLE DE MARINERÍA - PUERTO DE SÓLLER |                       |
| PLANO<br>IMAGEN DE LA PROPUESTA - 5<br>[NO VINCULANTE]  | NÚMERO<br>0 . 1 4     |
| ESCALA<br>S / E   | FECHA<br>OCTUBRE 2016 |
| PROPIEDAD   | ARQUITECTO            |
| NUEVOS PUERTOS DEPORTIVOS S.L. D. ALBERTO MARTÍN CABALLERO  |                       |



|   |                       |
|---|-----------------------|
| PROYECTO BÁSICO DE REORDENACIÓN DE EDIFICACIONES Y LÍNEA DE<br>ATRAQUE DEL MUELLE DE MARINERÍA - PUERTO DE SÓLLER |                       |
| PLANO<br>IMAGEN DE LA PROPUESTA - 1<br>[NO VINCULANTE]  | NÚMERO<br>0 . 1 5     |
| ESCALA<br>S / E   | FECHA<br>OCTUBRE 2016 |
| PROPIEDAD   | ARQUITECTO            |
| NUEVOS PUERTOS DEPORTIVOS SL D. ALBERTO MARTÍN CABALLERO  |                       |

# MARINA TRAMONTANA

ESTUDIO MARTÍN CABALLERO  
 A R Q U I T E C T O S  
 WWW.ESTUDIOMARTINCABALLERO.COM

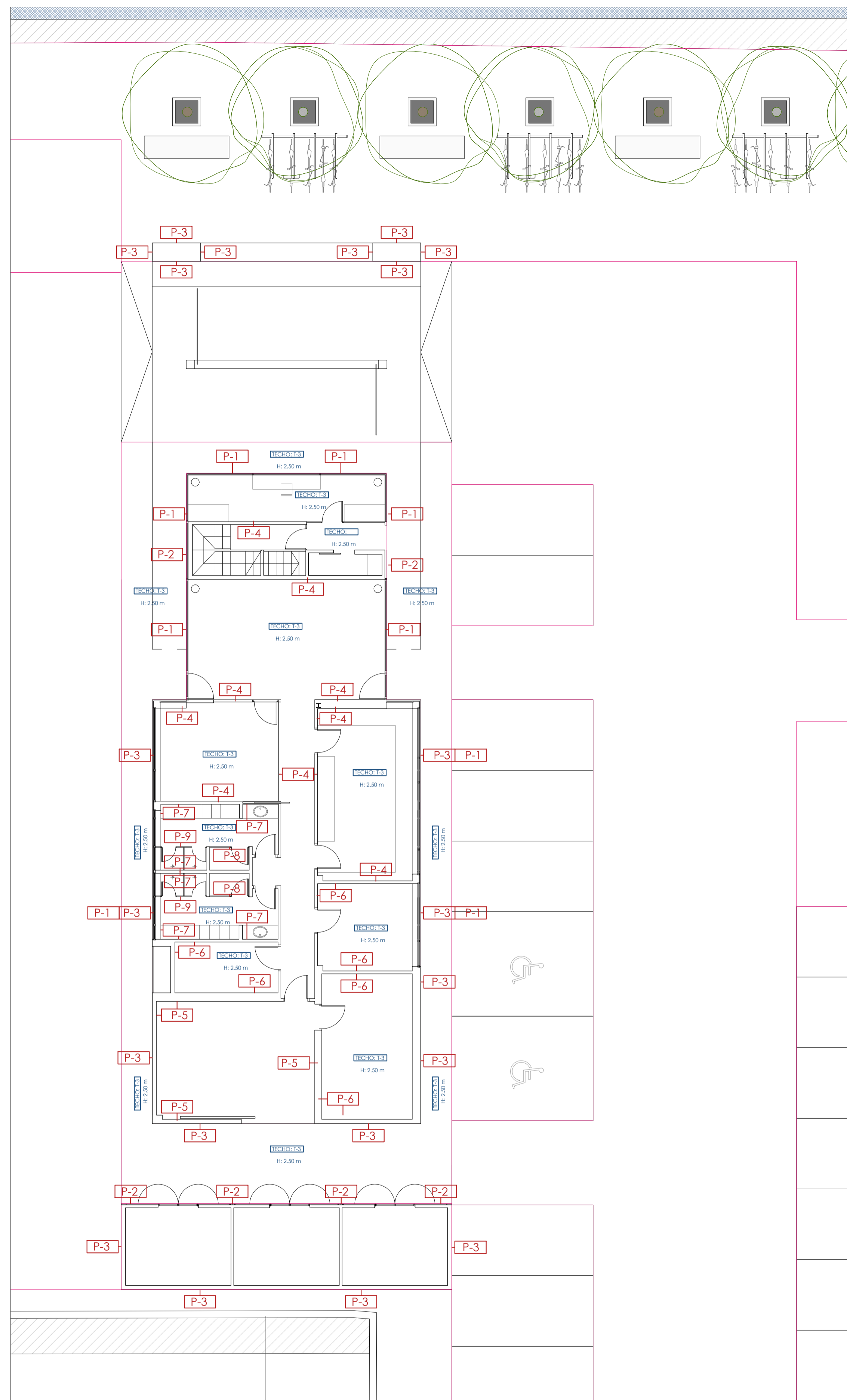
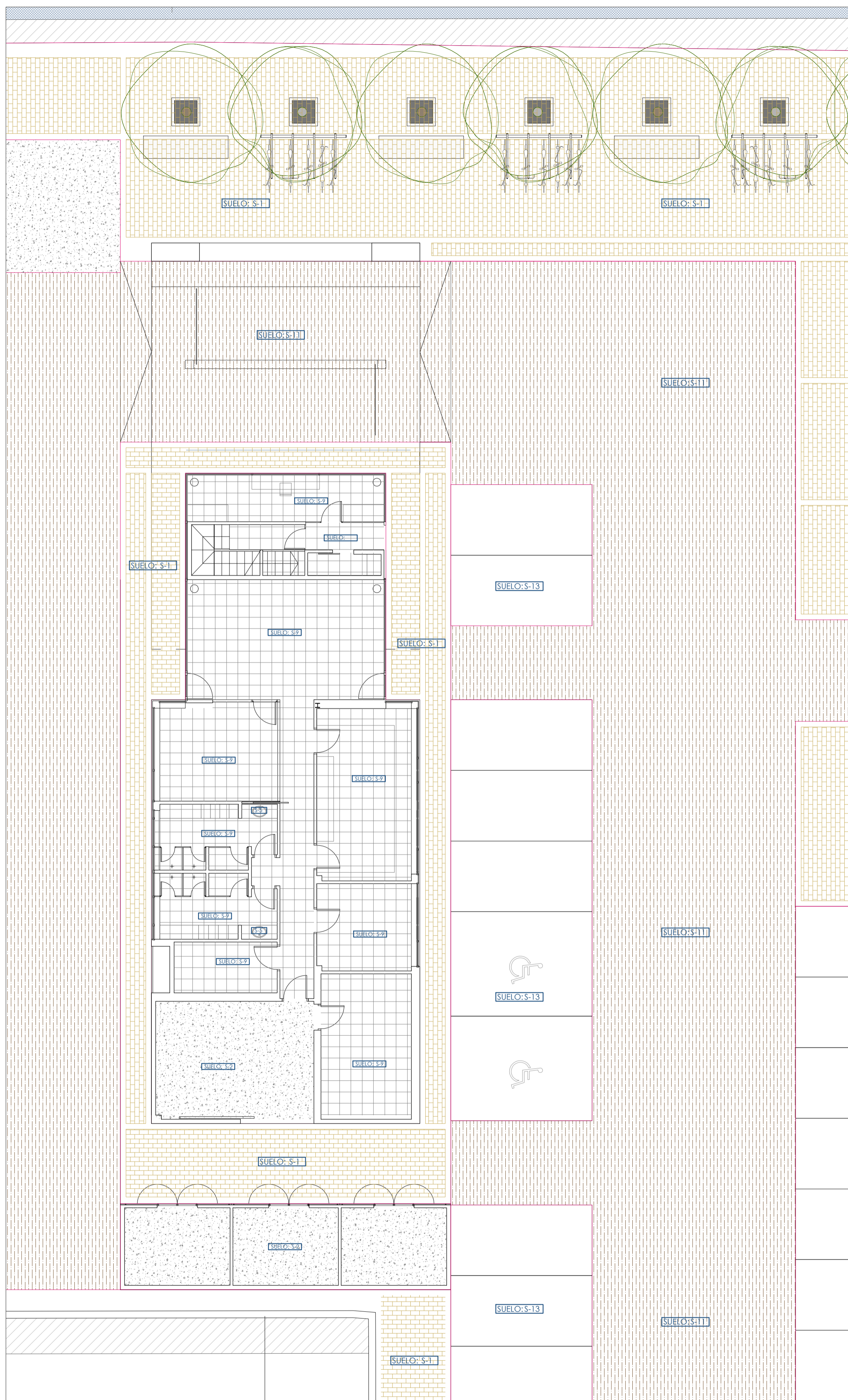

LEYENDA DE ACABADOS

SUELOS

- S-1 HORM. IMPRESO CON ENCINTADO PIEDRA MARÉS
- S-2 HORMIGÓN PULIDO
- S-3 PINTURA DE POLIURETANO LÍQUIDO
- S-4 PIEDRA DE MARÉS APOMAZADA SOBRE PLOTS
- S-5 PIEDRA DE MARÉS PULIDA
- S-6 GRES PORCELÁNICO GRIS 50x50
- S-7 REJILLA IPASA ALUMINIO ACABADO PVC MARRÓN
- S-8 GRESITE COLOR AZUL
- S-9 BALDOSA MICROCEMENTO GRIS PORCELANOSA
- S-10 VIDRIO LAMINAR LACADO EN CARA INFERIOR
- S-11 PAVIMENTO PARA CIRCULACIÓN: ASFALTO
- S-12 EN BRUTO PARA PAVIMENTAR
- S-13 PAV. HORM. CÁRIDO DE MARÉS - CHINA LAVADA

TECHOS

- T-1 FORJADO VISTO
- T-2 PLACA AQUAPANEL TERMINADA CON MORTERO ACRÍLICO BLANCO ó PANEL ALPOLIC MITSUBISHI
- T-3 FALSO TECHO CONTINUO DE PLACAS DE PLADUR

PARAMENTOS VERTICALES

- P-1 CERRAMIENTO ACRISTALADO VIDRIO TIPO CLIMALIT 10/16/5+5
- P-2 VIDRIO LAMINAR LACADO 8+8 ANCLADO A PERFILERÍA DE ACERO GALVANIZADO
- P-3 PLACA AQUAPANEL TERMINADA CON MORTERO ACRÍLICO BLANCO ó PANEL ALPOLIC MITSUBISHI
- P-4 PLADUR CON ACABADO DE PINTURA PLÁSTICA LISA
- P-5 ENFOSCADO DE CEMENTO CON ACABADO DE PINTURA PLÁSTICA
- P-6 AZULEJO 20x20 BLANCO MATE
- P-7 GRES PORCELÁNICO GRAN FORMATO
- P-8 TABLERO FENÓLICO
- P-9 VIDRIO TEMPLADO TRASLÚCIDO
- P-10 ESPEJO
- P-11 FORRO DE CHAPA LACADA EN BLANCO
- P-12 VIDRIO LAMINAR
- P-13 GRESITE COLOR AZUL
- P-14 VIDRIO SERIGRAFIADO CON FOTO
- P-15 CHAPA GALVANIZADA ESTRIADA LACADA COLOR MARRÓN

PROYECTO BÁSICO DE REORDENACIÓN DE EDIFICACIONES Y LÍNEA DE ATRAQUE DEL MUELLE DE MARINERÍA - PUERTO DE SÓLLER

|   |                 |
|---|-----------------|
| PLANO   | NÚMERO          |
| EDIFICIO 1. EDIFICIO DE MARINA Y ESCUELA DE BUCEO | 1 . A . C . 0 1 |
| PLANTA BAJA. ACABADOS                             |                 |

|                |              |
|----------------|--------------|
| ESCALA         | FECHA        |
| 0 1 2.5 5 7.5m | OCTUBRE 2016 |
| 1 / 1 0 0      |              |

|  |                                 |
|--|---------------------------------|
| PROPIEDAD  | ARQUITECTO                      |
|  | <i>Alberto Martín Caballero</i> |
| NUEVOS PUERTOS DEPORTIVOS S.L. D. ALBERTO MARTÍN CABALLERO |                                 |

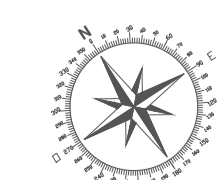

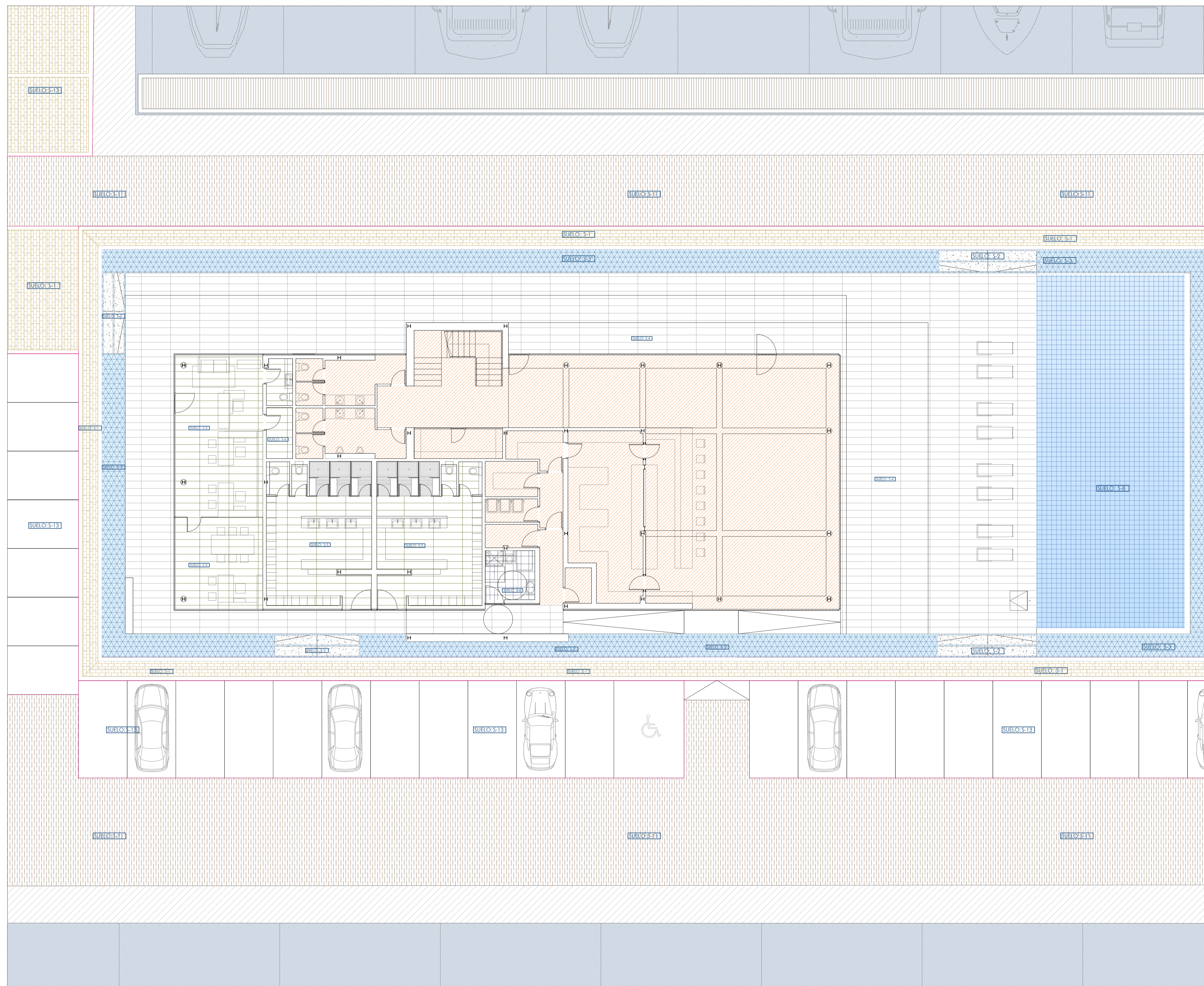

LEYENDA DE ACABADOS

SUELOS

- S-1 HORM. IMPRESO CON ENCINTADO PIEDRA MARÉS
- S-2 HORMIGÓN PULIDO
- S-3 PINTURA DE POLIURETANO LÍQUIDO
- S-4 PIEDRA DE MARES APOMAZADA SOBRE PLOTS
- S-5 PIEDRA DE MARES PULIDA
- S-6 GRES PORCELÁNICO GRIS 50x50
- S-7 REJILLA IPASA ALUMINIO ACABADO PVC MARRÓN
- S-8 GRESITE COLOR AZUL
- S-9 BALDOSA MICROCEMENTO GRIS PORCELANOSA
- S-10 VIDRIO LAMINAR LACADO EN CARA INFERIOR
- S-11 PAVIMENTO PARA CIRCULACIÓN: ASFALTO
- S-12 EN BRUTO PARA PAVIMENTAR
- S-13 PAV. HORM. C/ÁRIDO DE MARES - CHINA LAVADA

PROYECTO BÁSICO DE REORDENACIÓN DE EDIFICACIONES Y LÍNEA DE  
ATRAQUE DEL MUELLE DE MARINERÍA - PUERTO DE SÓLLER

|  |                         |
|--|-------------------------|
| PLANO<br>EDIFICIO 2. CLUB NÁUTICO<br>PLANTA BAJA. ACABADOS 1. SUELOS | NÚMERO<br>2 . A C . 0 1 |
|--|-------------------------|

|                                       |                       |
|---------------------------------------|-----------------------|
| ESCALA<br>0 1 2.5 5 7.5m<br>1 / 1 0 0 | FECHA<br>OCTUBRE 2016 |
|---------------------------------------|-----------------------|

|           |  |
|-----------|--|
| PROPIEDAD | ARQUITECTO<br><i>Alberto Martín Caballero</i><br>D. ALBERTO MARTÍN CABALLERO |
|-----------|--|

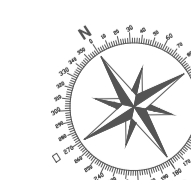

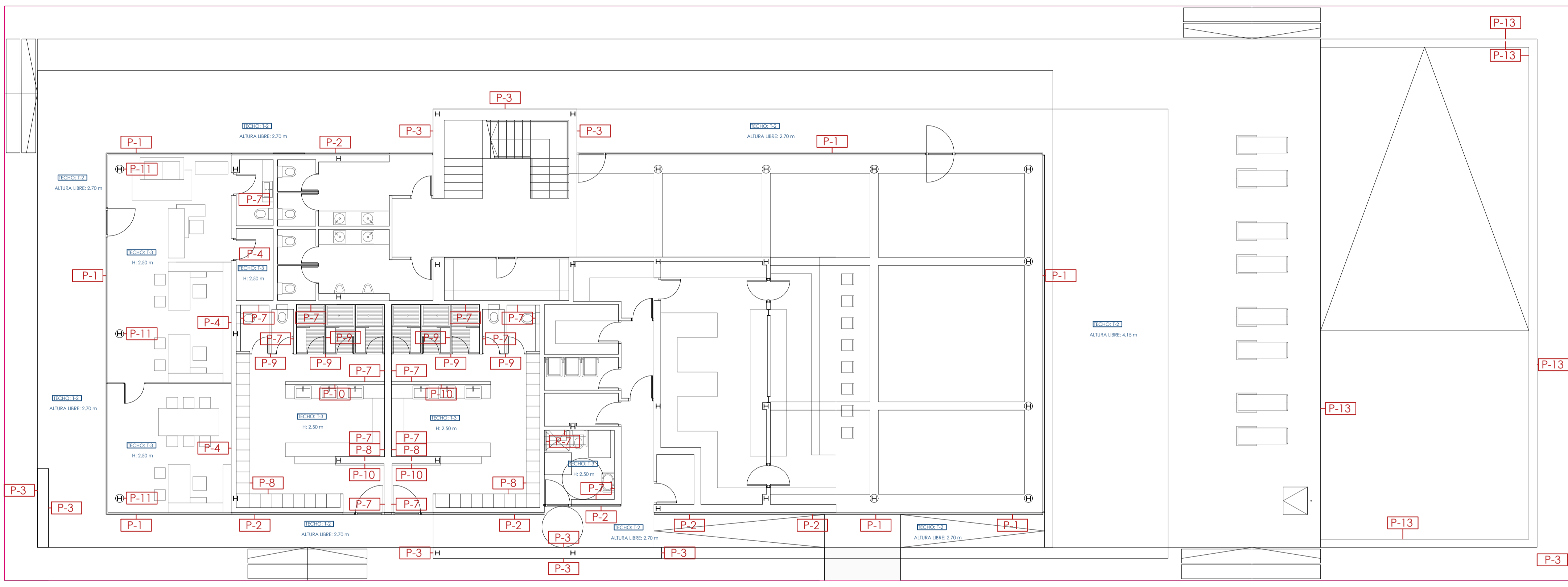

TECHOS

- T-1 FORJADO VISTO
- T-2 PLACA AQUAPANEL TERMINADA CON MORTERO ACRÍLICO BLANCO ó PANEL ALPOLIC MITSUBISHI
- T-3 FALSO TECHO CONTINUO DE PLACAS DE PLADUR

PARAMENTOS VERTICALES

- P-1 CERRAMIENTO ACRISTALADO VIDRIO TIPO CLIMALIT 10/16/5+5
- P-2 VIDRIO LAMINAR LACADO 8+8 ANCLADO A PERFERLERÍA DE ACERO GALVANIZADO
- P-3 PLACA AQUAPANEL TERMINADA CON MORTERO ACRÍLICO BLANCO ó PANEL ALPOLIC MITSUBISHI
- P-4 PLADUR CON ACABADO DE PINTURA PLÁSTICA LISA
- P-5 ENFOSCADO DE CEMENTO CON ACABADO DE PINTURA PLÁSTICA
- P-6 AZULEJO 20x20 BLANCO MATE
- P-7 GRES PORCELÁNICO GRAN FORMATO
- P-8 TABLERO FENÓLICO
- P-9 VIDRIO TEMPLADO TRASLÚCIDO
- P-10 ESPEJO
- P-11 FORRO DE CHAPA LACADA EN BLANCO
- P-12 VIDRIO LAMINAR
- P-13 GRESITE COLOR AZUL
- P-14 VIDRIO SERIGRAFIADO CON FOTO
- P-15 CHAPA GALVANIZADA ESTRIADA LACADA COLOR MARRÓN

PROYECTO BÁSICO DE REORDENACIÓN DE EDIFICACIONES Y LÍNEA DE ATRAQUE DEL MUELLE DE MARINERÍA - PUERTO DE SÓLLER

PLANO EDIFICIO 2 CLUB NÁUTICO PLANTA BAJA, ACABADOS 2, TECHOS Y PARAM. VERT. NÚMERO 2 . A C . 0 2

ESCALA 0 1 2.5 5 7.5m FECHA 1 / 1 0 0 OCTUBRE 2016

PROPIEDAD ARQUITECTO *Martín Caballero*  
 NUEVOS PUERTOS DEPORTIVOS S.L. D. ALBERTO MARTÍN CABALLERO

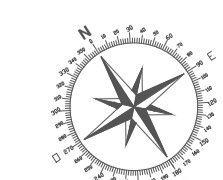



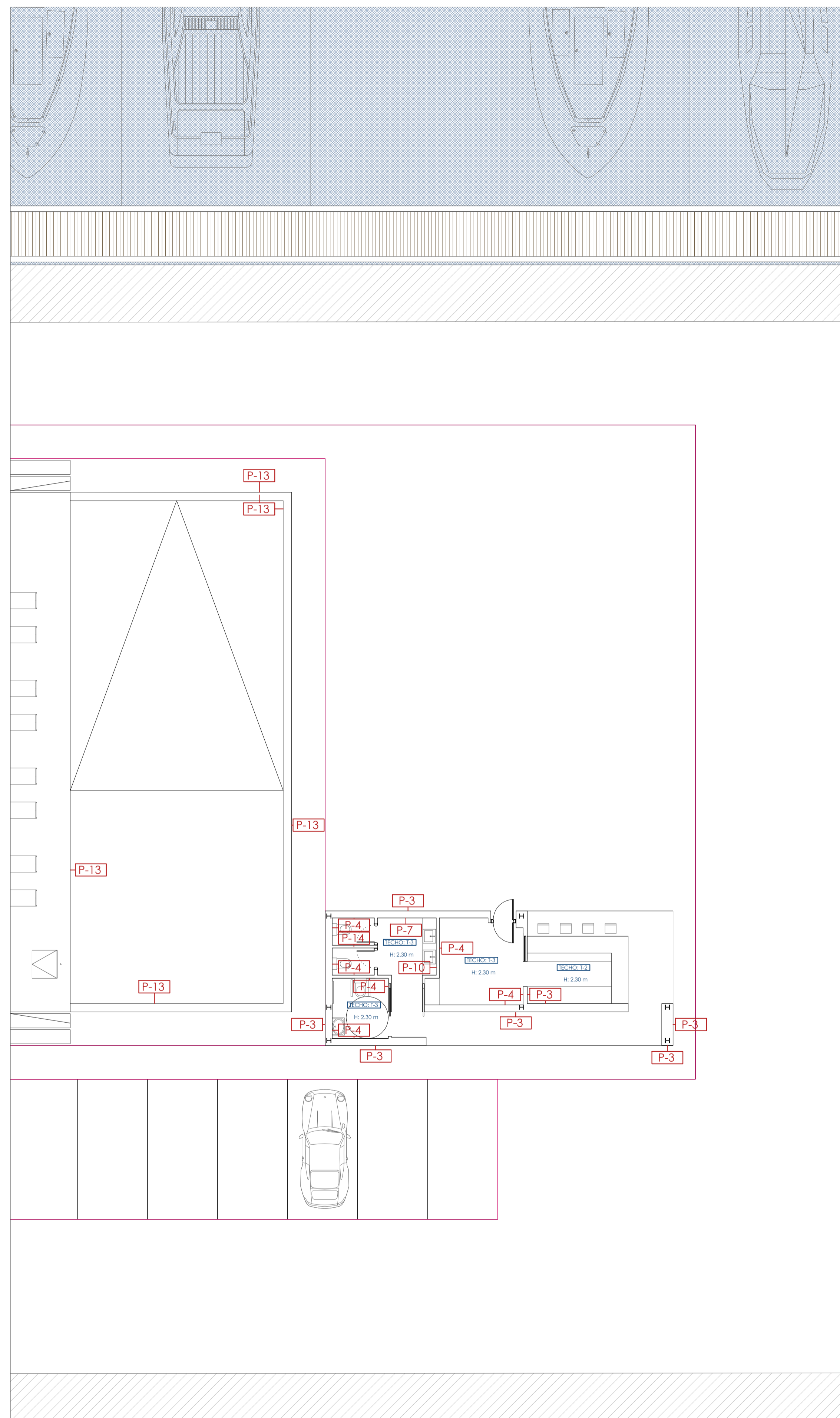
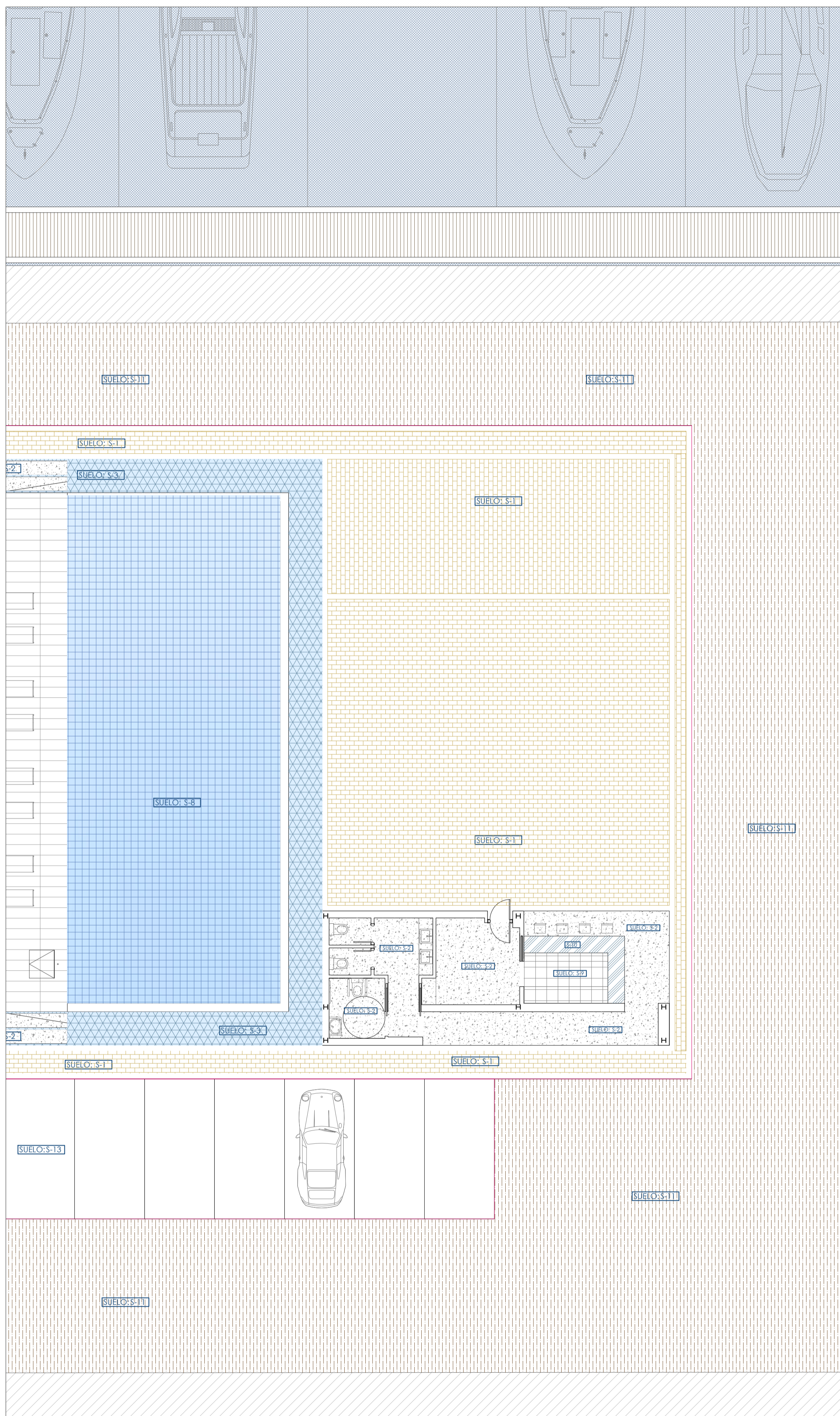

LEYENDA DE ACABADOS

SUELOS

- S-1 HORM. IMPRESO CON ENCINTADO PIEDRA MARÉS
- S-2 HORMIGÓN PULIDO
- S-3 PINTURA DE POLIURETANO LÍQUIDO
- S-4 PIEDRA DE MARÉS APOMAZADA SOBRE PLOTS
- S-5 PIEDRA DE MARÉS PULIDA
- S-6 GRES PORCELÁNICO GRIS 50x50
- S-7 REJILLA IPASA ALUMINIO ACABADO PVC MARRÓN
- S-8 GRESITE COLOR AZUL
- S-9 BALDOSA MICROCEMENTO GRIS PORCELANOSA
- S-10 VIDRIO LAMINAR LACADO EN CARA INFERIOR
- S-11 PAVIMENTO PARA CIRCULACIÓN: ASFALTO
- S-12 EN BRUTO PARA PAVIMENTAR
- S-13 PAV. HORM. C/ÁRIDO DE MARÉS - CHINA LAVADA

TECHOS

- T-1 FORJADO VISTO
- T-2 PLACA AQUAPANEL TERMINADA CON MORTERO ACRÍLICO BLANCO ó PANEL ALPOLIC MITSUBISHI
- T-3 FALSO TECHO CONTINUO DE PLACAS DE PLADUR

PARAMENTOS VERTICALES

- P-1 CERRAMIENTO ACRISTALADO VIDRIO TIPO CLIMALIT 10/16/5+5
- P-2 VIDRIO LAMINAR LACADO 8+8 ANCLADO A PERFILERÍA DE ACERO GALVANIZADO
- P-3 PLACA AQUAPANEL TERMINADA CON MORTERO ACRÍLICO BLANCO ó PANEL ALPOLIC MITSUBISHI
- P-4 PLADUR CON ACABADO DE PINTURA PLÁSTICA LISA
- P-5 ENFOSCADO DE CEMENTO CON ACABADO DE PINTURA PLÁSTICA
- P-6 AZULEJO 20x20 BLANCO MATE
- P-7 GRES PORCELÁNICO GRAN FORMATO
- P-8 TABLERO FENÓLICO
- P-9 VIDRIO TEMPLADO TRASLÚCIDO
- P-10 ESPEJO
- P-11 FORRO DE CHAPA LACADA EN BLANCO
- P-12 VIDRIO LAMINAR
- P-13 GRESITE COLOR AZUL
- P-14 VIDRIO SERIGRAFIADO CON FOTO
- P-15 CHAPA GALVANIZADA ESTRIADA LACADA COLOR MARRÓN

PROYECTO BÁSICO DE REORDENACIÓN DE EDIFICACIONES Y LÍNEA DE ATRAQUE DEL MUELLE DE MARINERÍA - PUERTO DE SÓLLER

PLANO EDIFICIO 3. CLUB NÁUTICO (CHIRINGUITO) PLANTA BAJA. ACABADOS NÚMERO 3 . A C . 0 1

ESCALA 0 1 2.5 5 7.5m FECHA 1 / 1 0 0 OCTUBRE 2016

PROPIEDAD ARQUITECTO

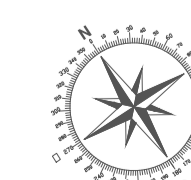

*Martín Caballero*

PROPIEDAD NUEVOS PUERTOS DEPORTIVOS S.L. ARQUITECTO D. ALBERTO MARTÍN CABALLERO

ESTUDIO MARTÍN CABALLERO ARQUITECTOS WWW.ESTUDIOMARTINCABALLERO.COM