

ALZADO HH'

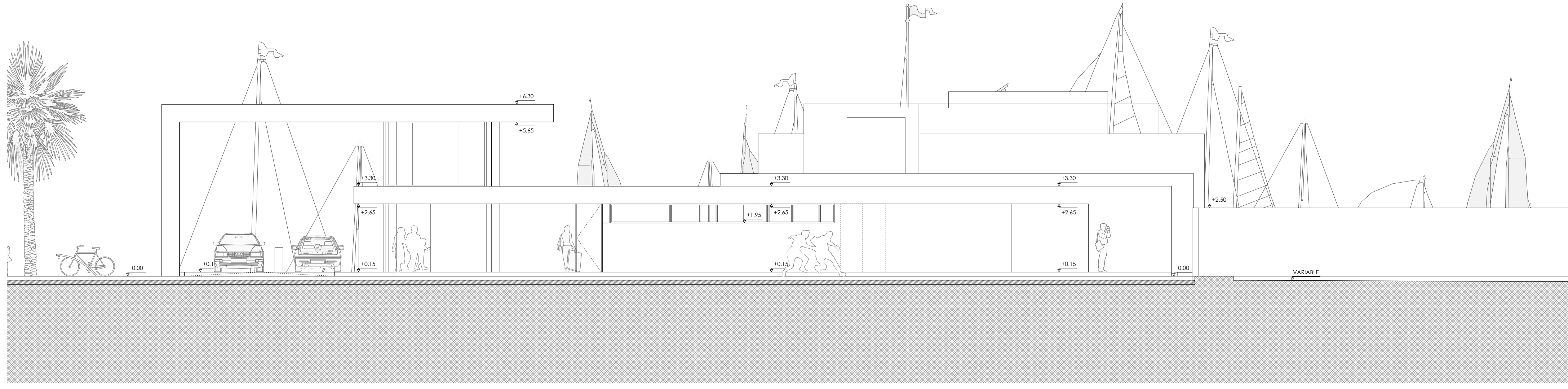

ALZADO II'

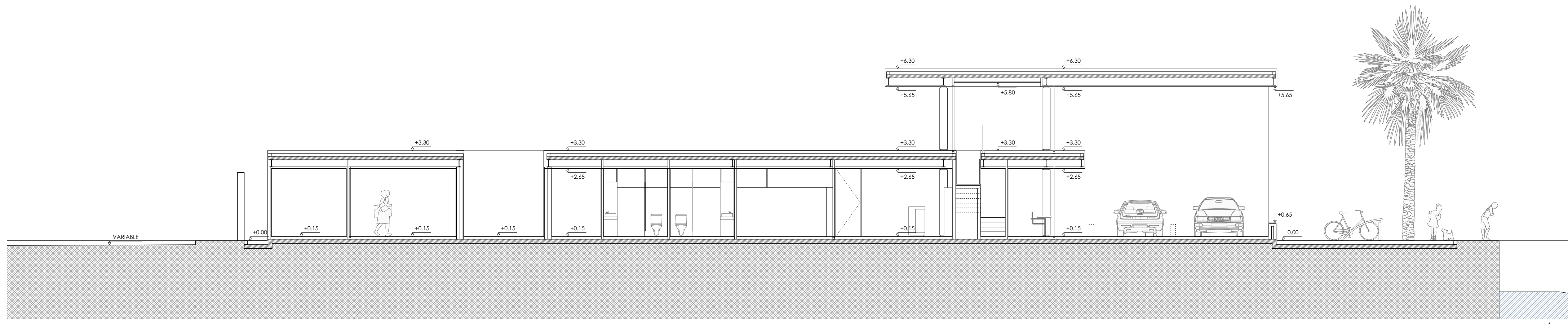

SECCIÓN LL'

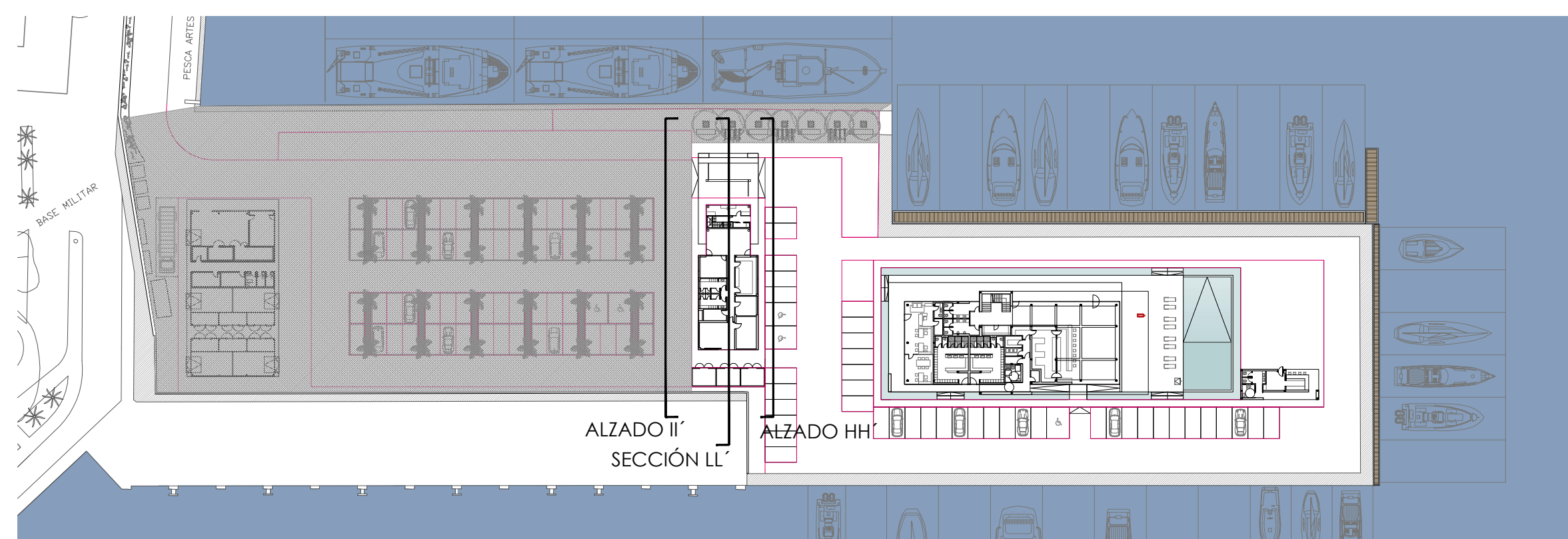

PROYECTO BÁSICO DE REORDENACIÓN DE EDIFICACIONES Y LÍNEA DE ATRAQUE DEL MUELLE DE MARINERÍA - PUERTO DE SÓLLER

PLANO EDIFICIO 1. EDIFICIO DE MARINA Y ESCUELA DE BUCEO ALZADOS Y SECCIONES LONGITUDINALES NÚMERO 1 . 0 4

ESCALA 0 1 2.5 5 7.5m FECHA 1 / 1 0 0 OCTUBRE 2016

PROPIEDAD ARQUITECTO *Alberto Martín Caballero*

NUEVOS PUERTOS DEPORTIVOS SL D. ALBERTO MARTÍN CABALLERO ESTUDIO MARTÍN CABALLERO ARQUITECTOS WWW.ESTUDIOMARTINCABALLERO.COM

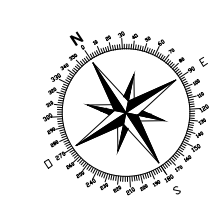

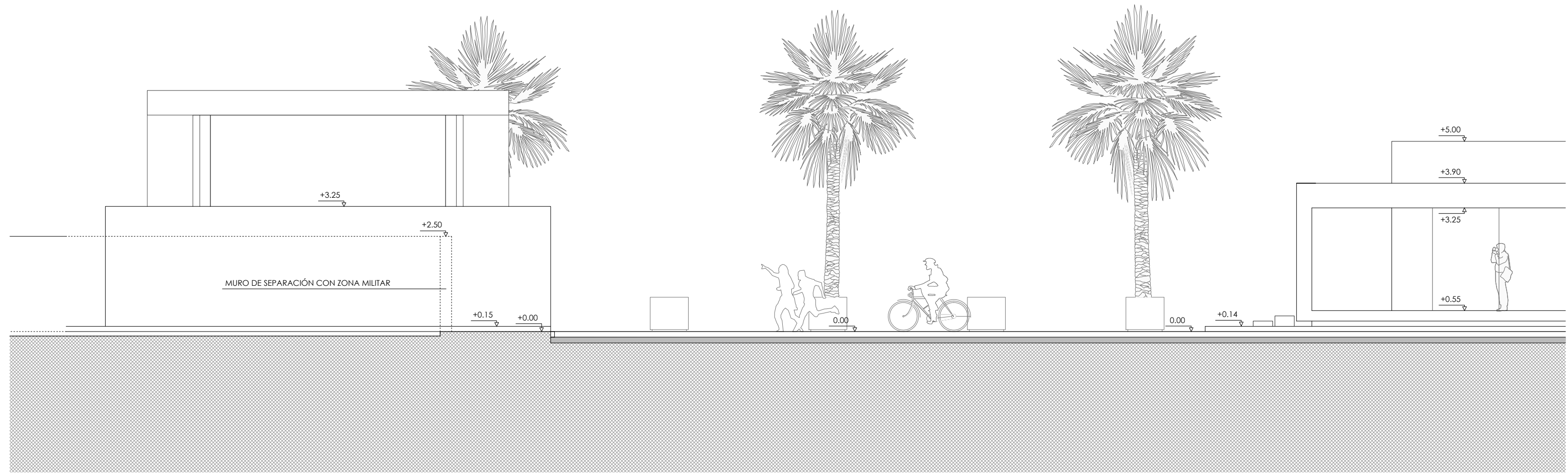

ALZADO JJ'

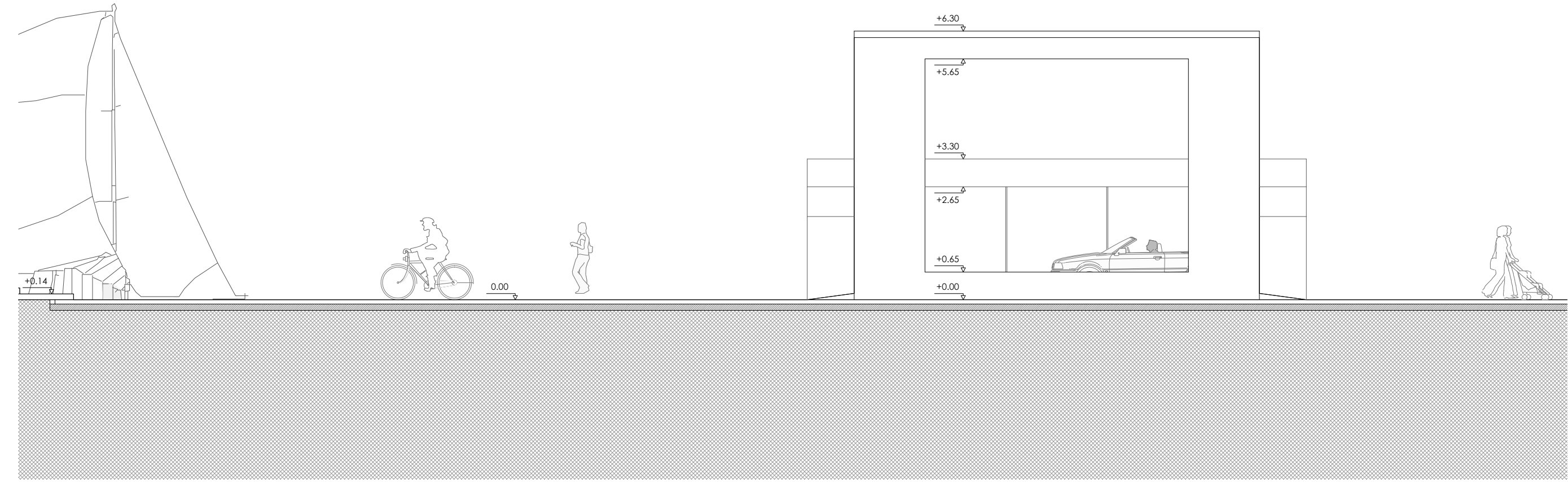

ALZADO KK'

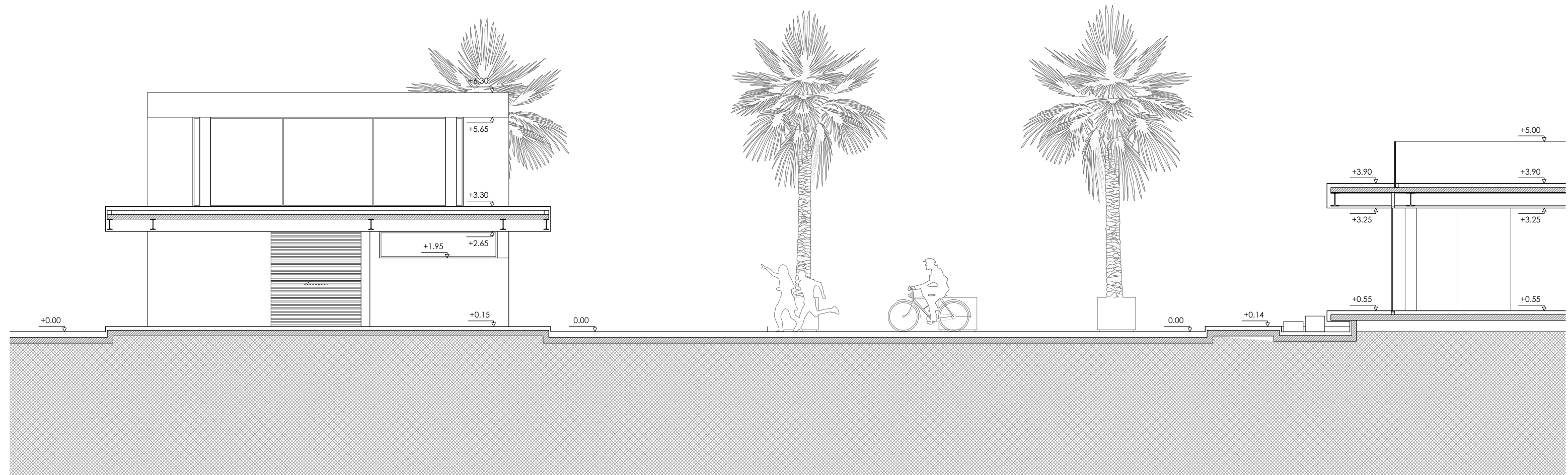

SECCIÓN NN'

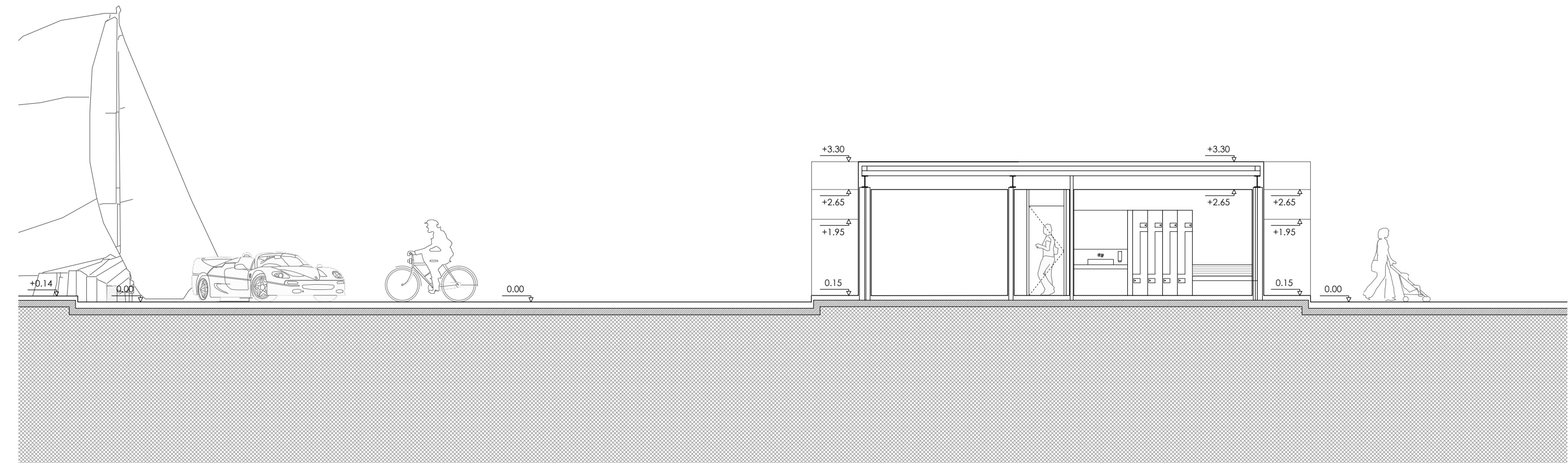

SECCIÓN MM'

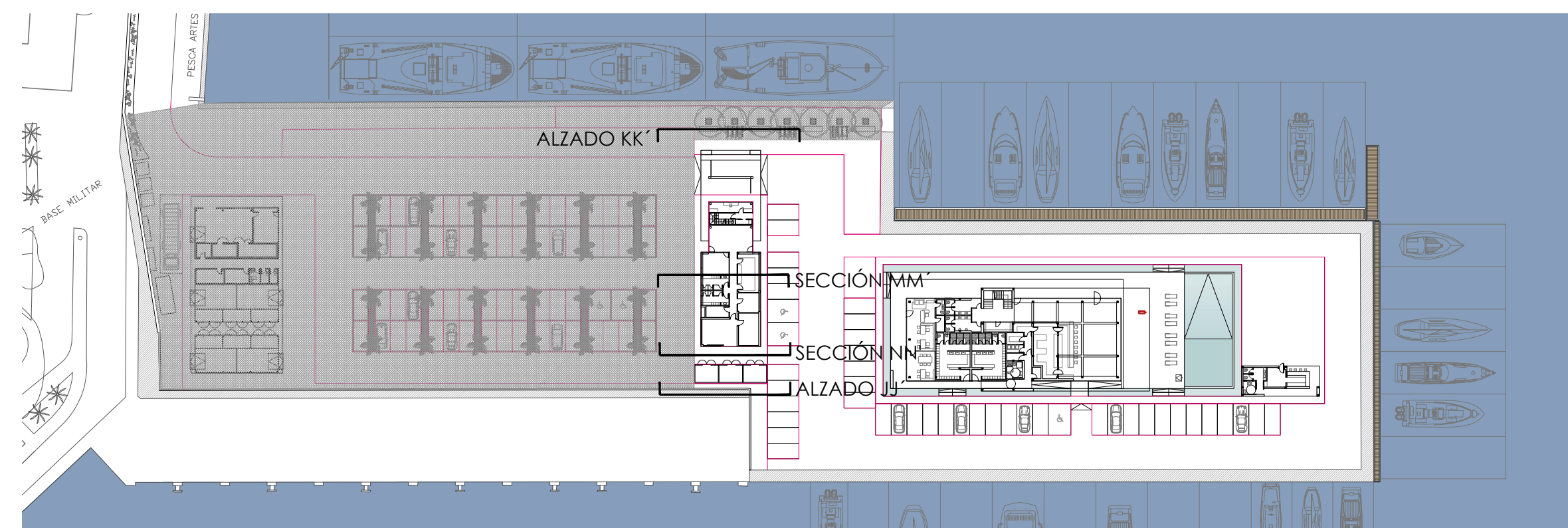

PROYECTO BÁSICO DE REORDENACIÓN DE EDIFICACIONES Y LÍNEA DE ATRAQUE DEL MUELLE DE MARINERÍA - PUERTO DE SÓLLER

PLANO EDIFICIO 1. EDIFICIO DE MARINA Y ESCUELA DE BUCEO ALZADOS Y SECCIONES TRANSVERSALES NÚMERO 1 . 0 5

ESCALA 0 1 2.5 5 7.5m FECHA 1 / 1 0 0 OCTUBRE 2016

PROPIEDAD ARQUITECTO *Martin Caballero*

NUEVOS PUERTOS DEPORTIVOS S.L. D. ALBERTO MARTÍN CABALLERO

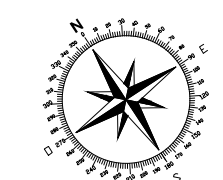

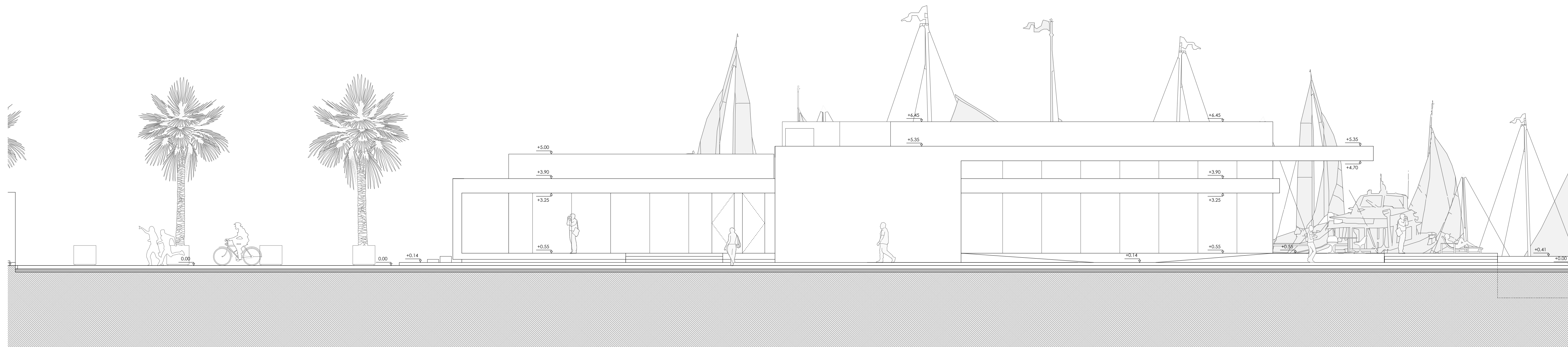

ALZADO AA'

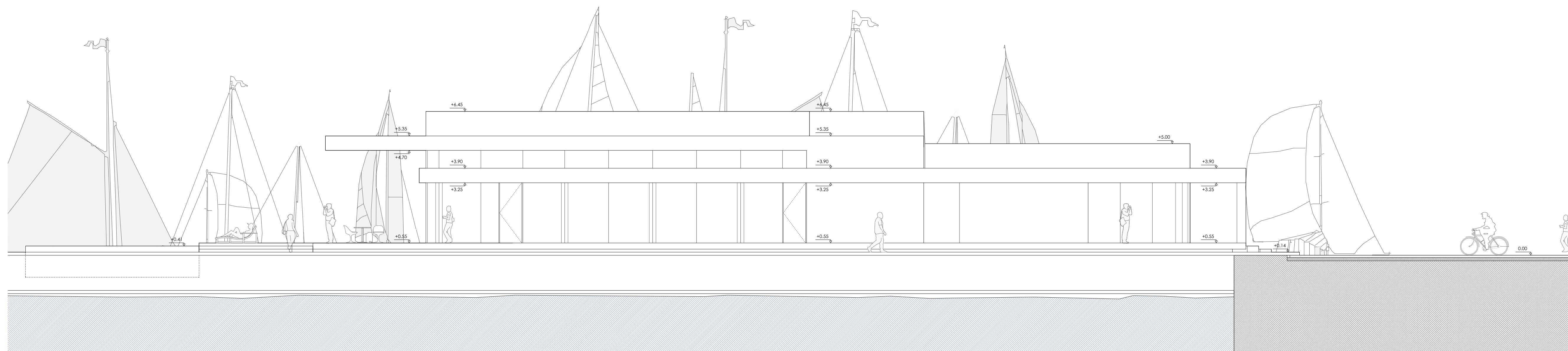

ALZADO BB'

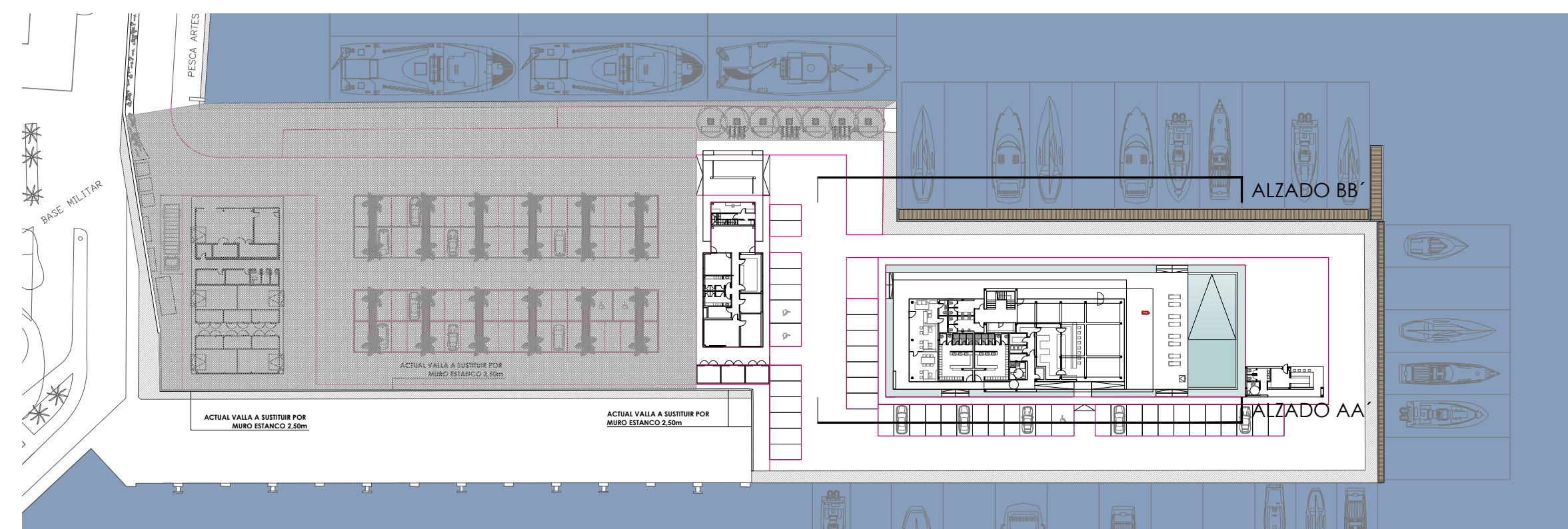

PROYECTO BÁSICO DE REORDENACIÓN DE EDIFICACIONES Y LÍNEA DE
ATRAQUE DEL MUELLE DE MARINERÍA - PUERTO DE SÓLLER

PLANO EDIFICIO 2. CLUB NÁUTICO ALZADOS LONGITUDINALES NÚMERO 2 . 0 4

ESCALA 0 1 2.5 5 7.5m FECHA 1 / 1 0 0 OCTUBRE 2016

PROPIEDAD ARQUITECTO

Alberto Martín Caballero

NUEVOS PUERTOS DEPORTIVOS S.L. D. ALBERTO MARTÍN CABALLERO

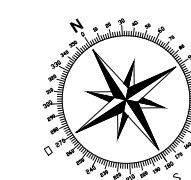

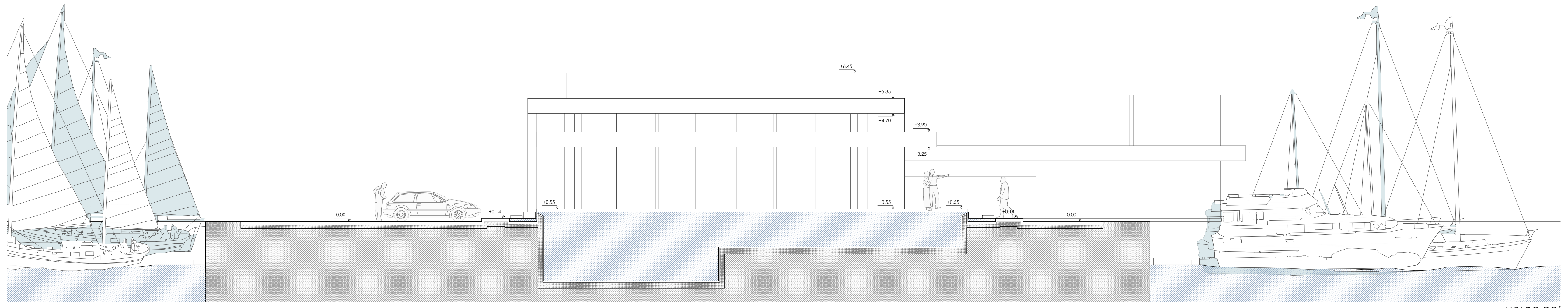

ALZADO GG'

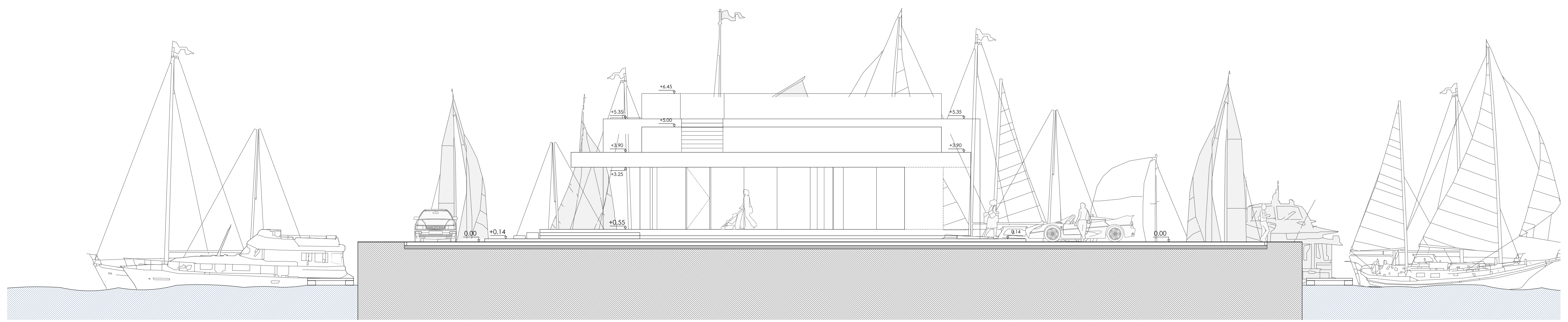

ALZADOS FF'

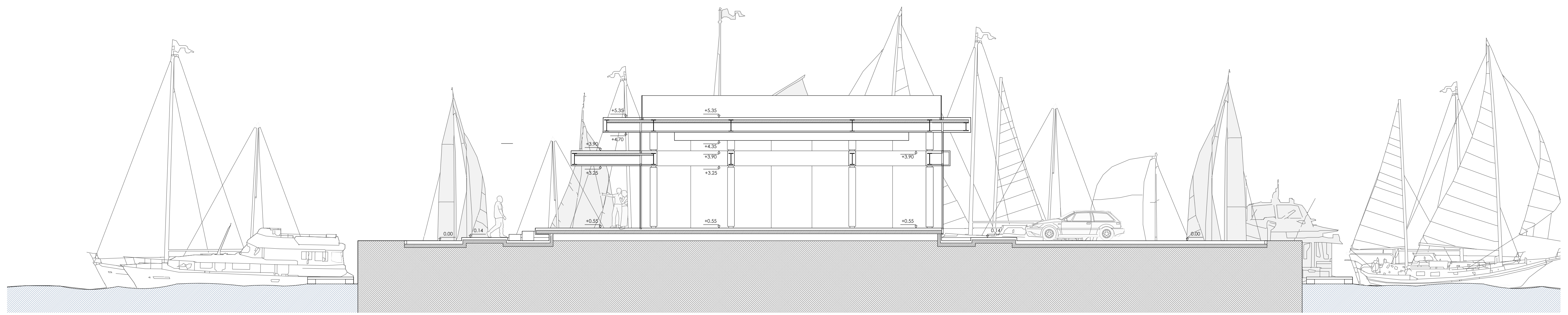

SECCIÓN EE'

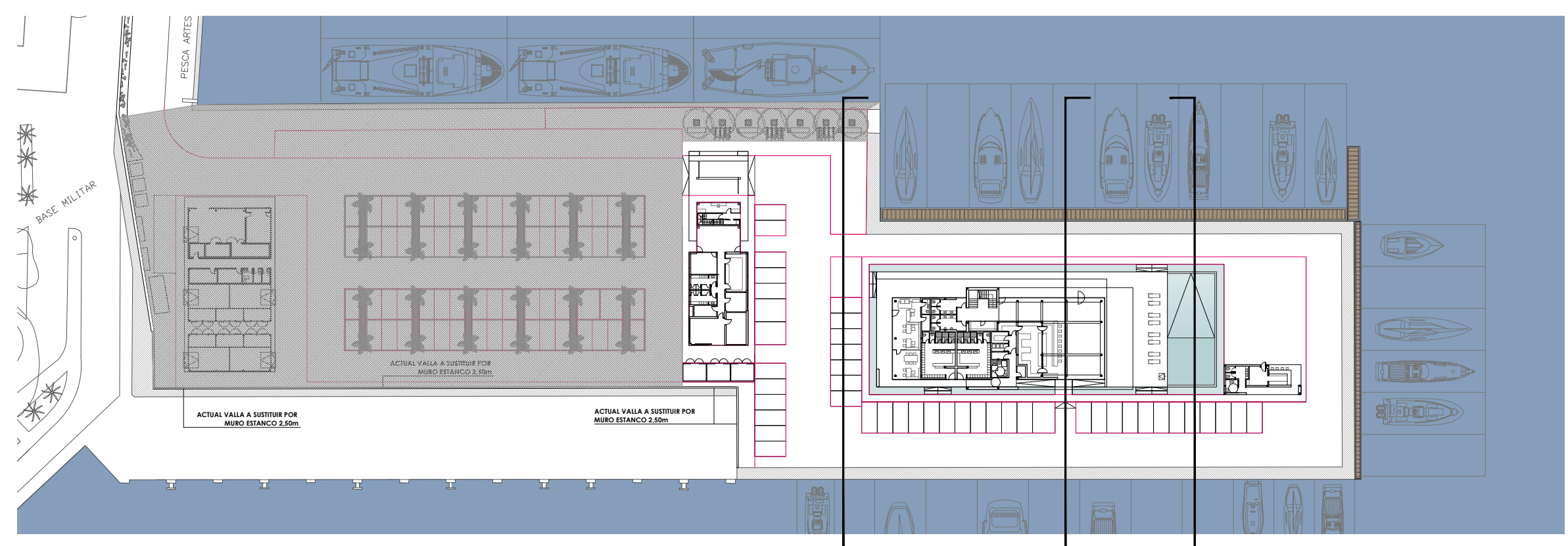

ALZADO FF' SECCIÓN EE' ALZADO GG'

PROYECTO BÁSICO DE REORDENACIÓN DE EDIFICACIONES Y LÍNEA DE ATRAQUE DEL MUELLE DE MARINERÍA - PUERTO DE SÓLLER

PLANO EDIFICIO 2. CLUB NÁUTICO ALZADOS Y SECCIONES TRANSVERSALES NÚMERO 2 . 0 5

ESCALA 0 1 2.5 5 7.5m FECHA 1 / 1 0 0 OCTUBRE 2016

PROPIEDAD ARQUITECTO

Alberto Martín Caballero

NUEVOS PUERTOS DEPORTIVOS S.L. D. ALBERTO MARTÍN CABALLERO

ESTUDIO MARTÍN CABALLERO ARQUITECTOS WWW.ESTUDIOMARTINCABALLERO.COM

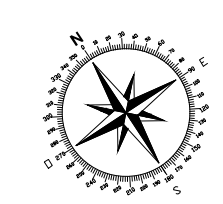

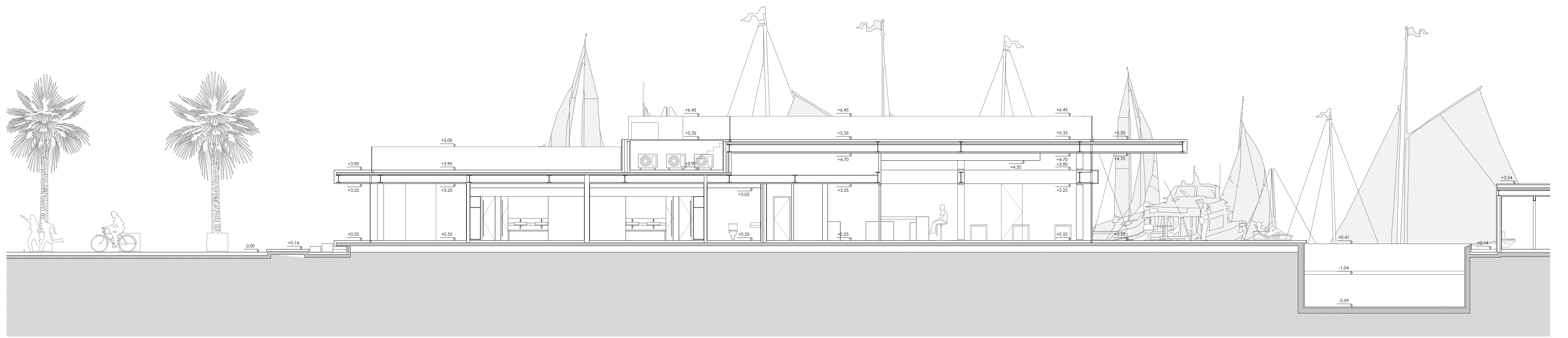

SECCIÓN CC'

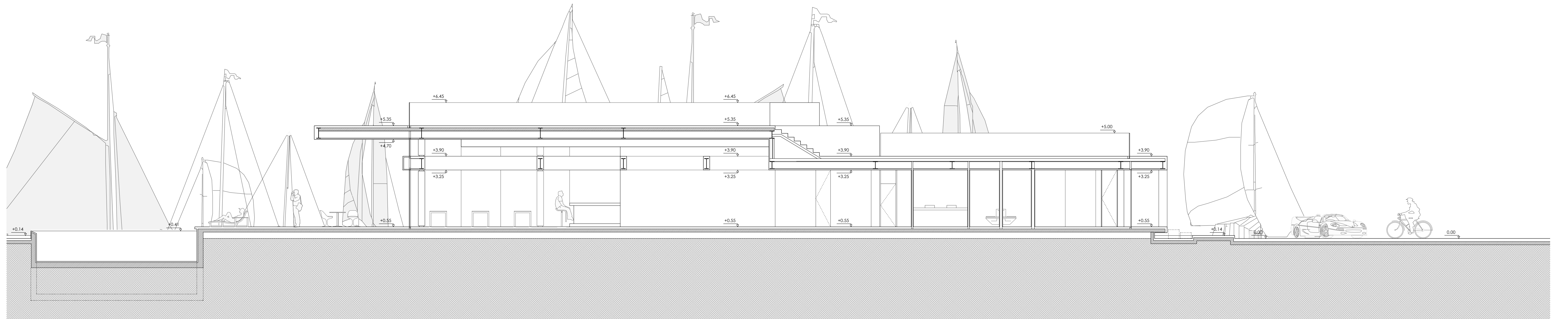

SECCIÓN DD'

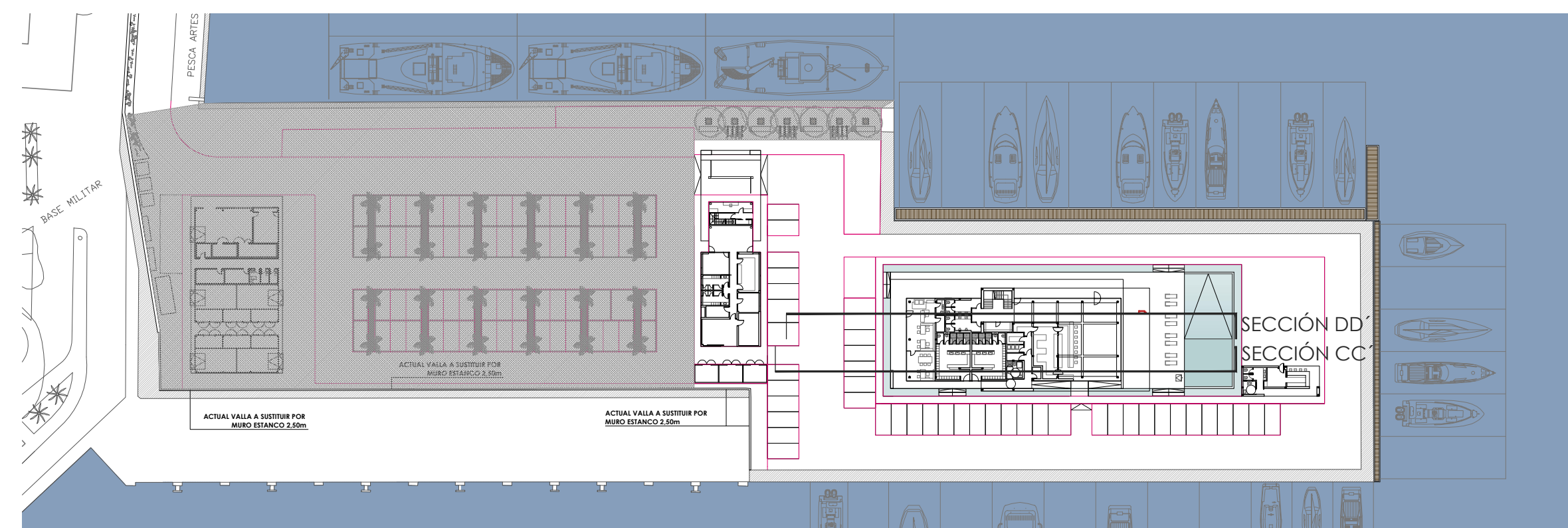

PROYECTO BÁSICO DE REORDENACIÓN DE EDIFICACIONES Y LÍNEA DE ATRAQUE DEL MUELLE DE MARINERÍA - PUERTO DE SÓLLER

PLANO EDIFICIO 2. CLUB NÁUTICO SECCIONES LONGITUDINALES	NÚMERO 2 . 0 6
---	-------------------

ESCALA 0 1 2.5 5 7.5m 1 / 1 0 0	FECHA OCTUBRE 2016
---------------------------------------	-----------------------

PROPIEDAD	ARQUITECTO
-----------	------------

Alberto Martín Caballero

NUEVOS PUERTOS DEPORTIVOS SL D. ALBERTO MARTÍN CABALLERO

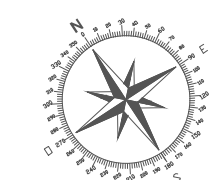

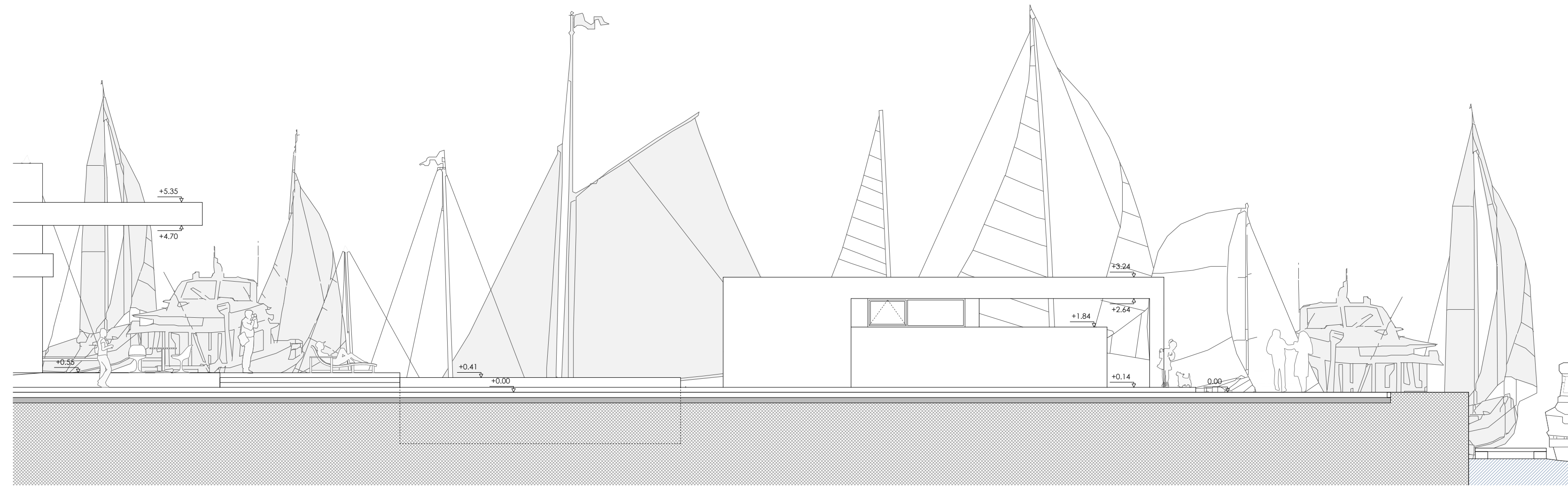

ALZADO NN'

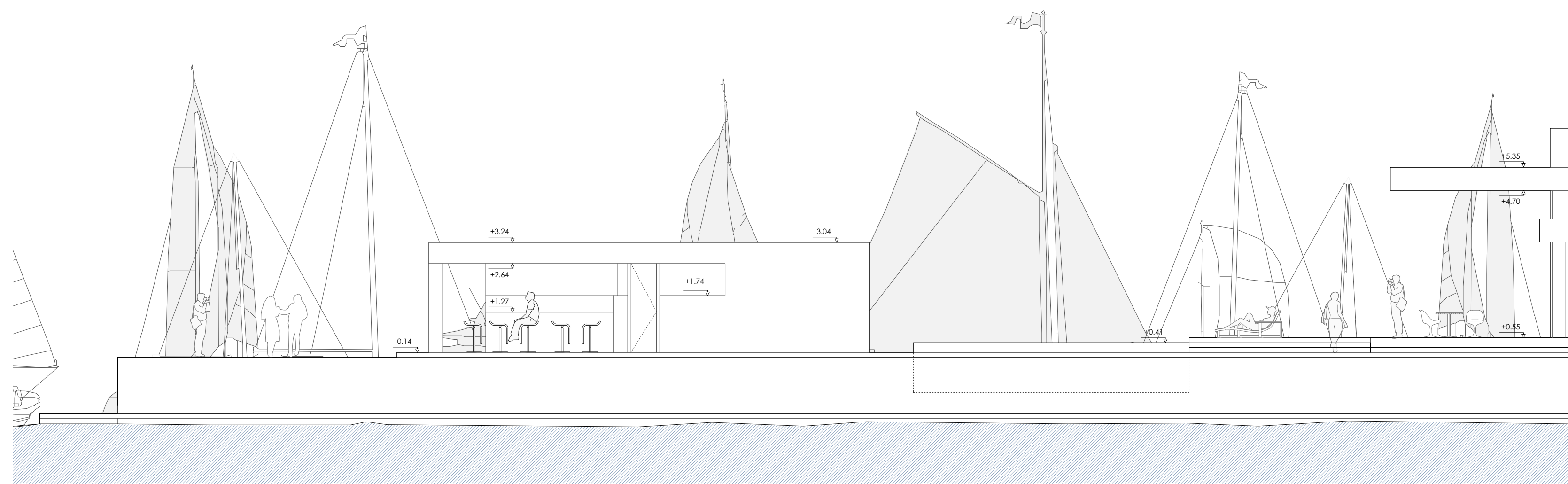

ALZADO PP'

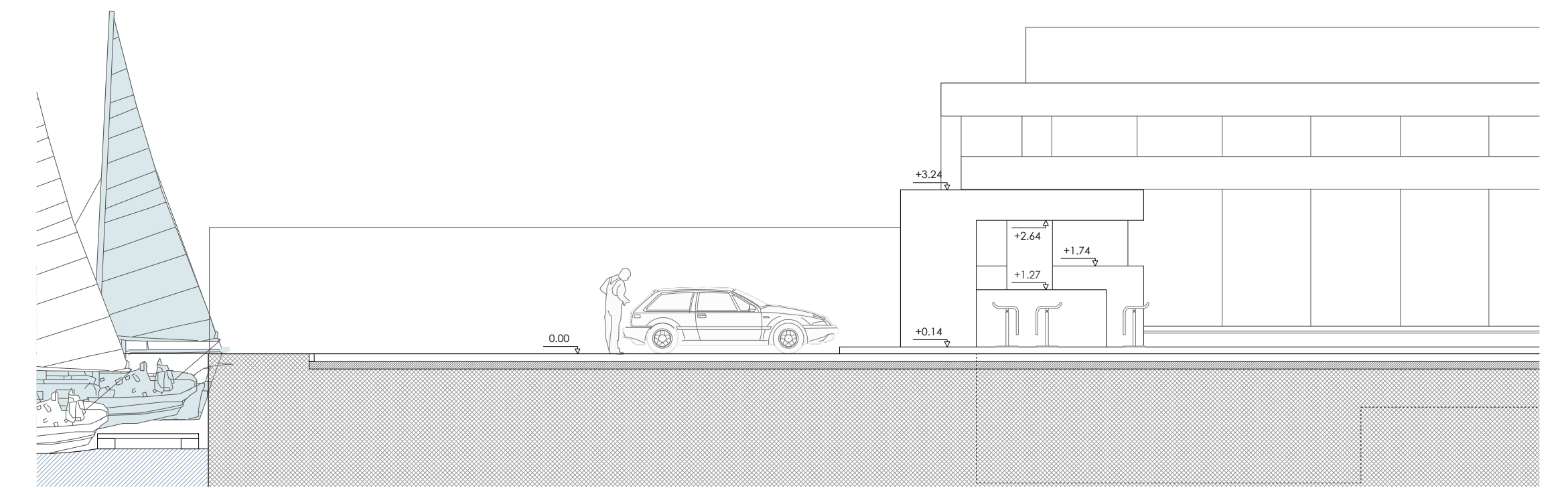

ALZADO OO'

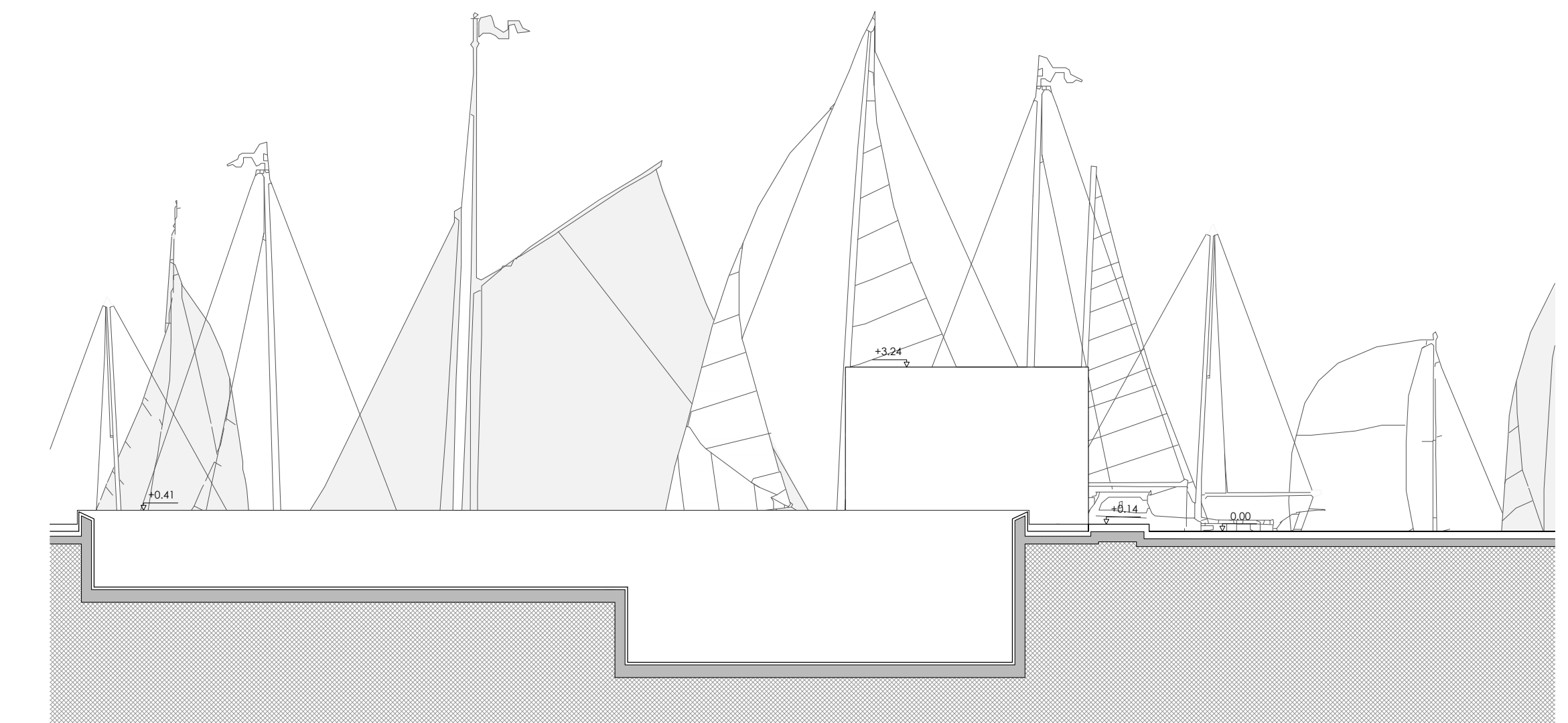

ALZADO QQ'

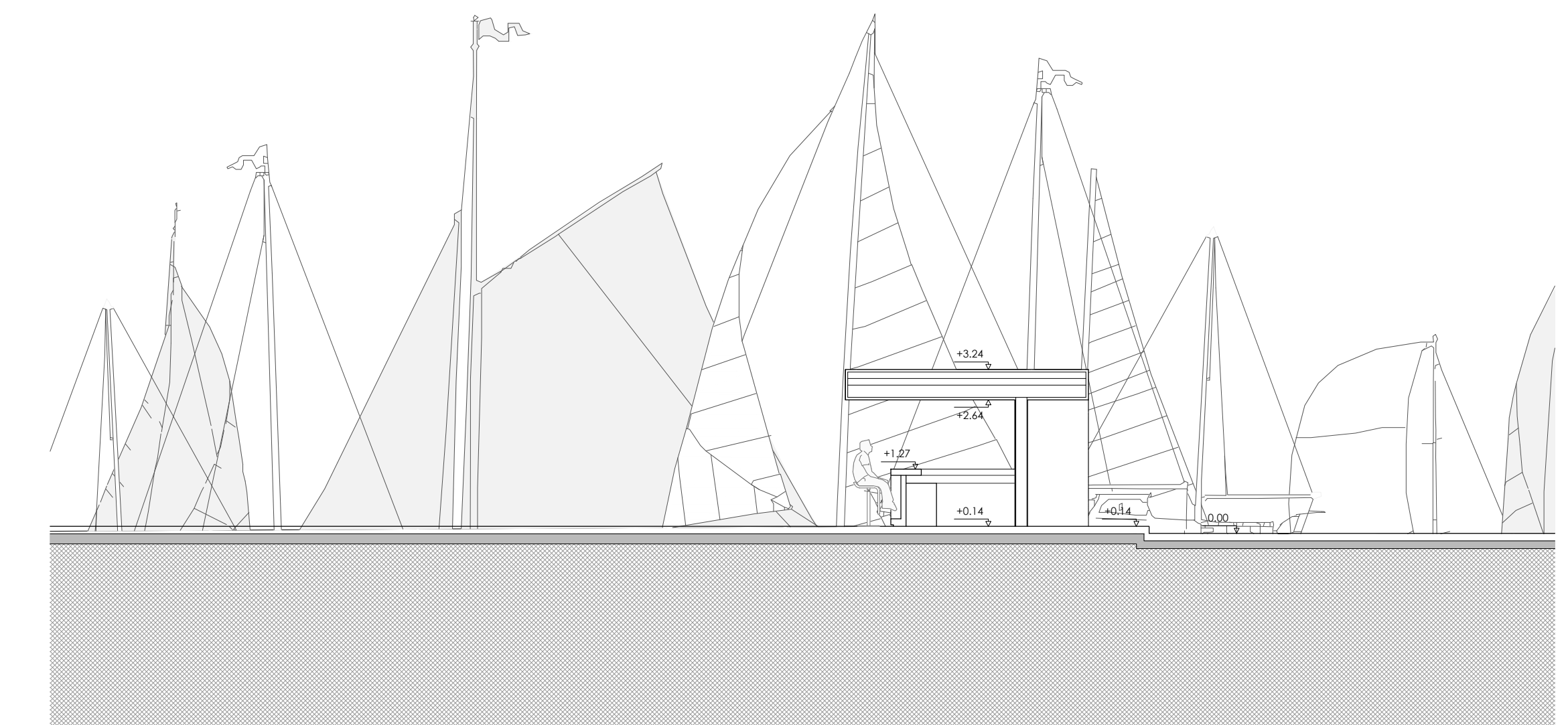

SECCIÓN SS'

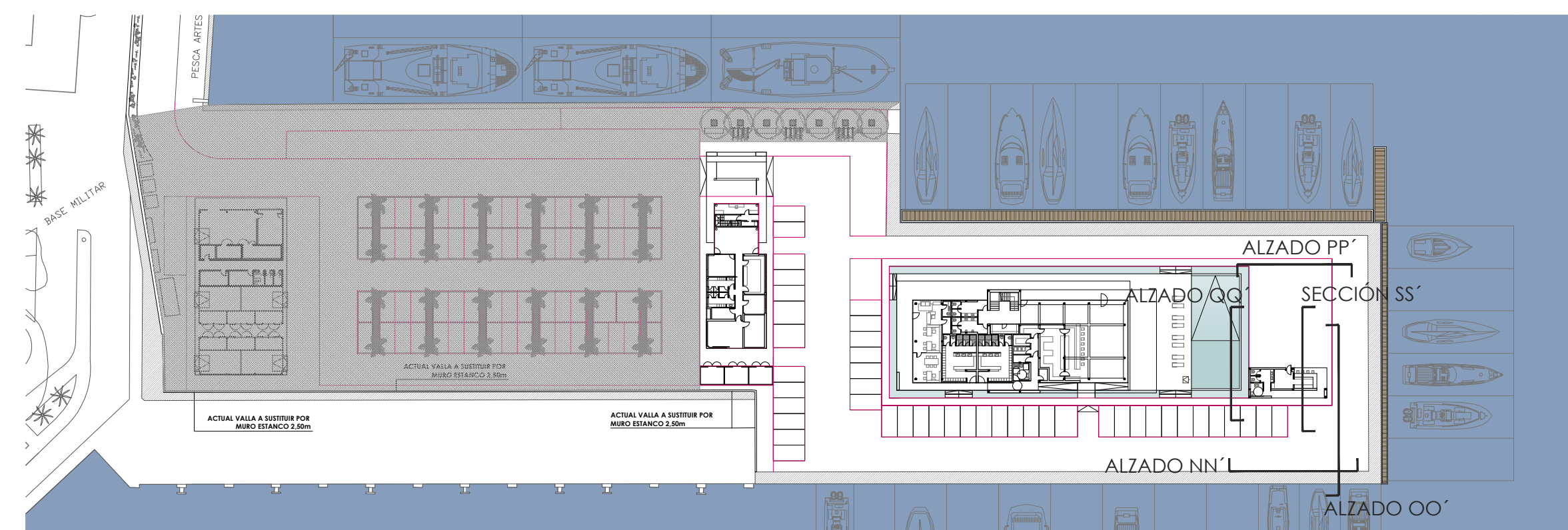

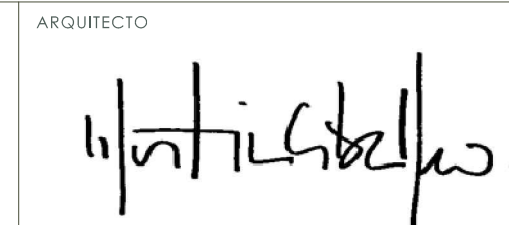
PROYECTO BÁSICO DE REORDENACIÓN DE EDIFICACIONES Y LÍNEA DE ATRAQUE DEL MUELLE DE MARINERÍA - PUERTO DE SÓLLER	
PLANO EDIFICIO 3. CLUB NÁUTICO (CHIRINGUITO) ALZADOS Y SECCIONES	NÚMERO 3 . 0 4
ESCALA 1 / 1 0 0	FECHA OCTUBRE 2016
PROPIEDAD	ARQUITECTO 
NUEVOS PUERTOS DEPORTIVOS SL D. ALBERTO MARTÍN CABALLERO	

