

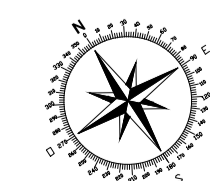

PROYECTO BÁSICO DEL EDIFICIO DE PESCADORES Y URBANIZACIÓN ADYACENTE EN EL PUERTO DE SOLLER	
PLANO IMAGEN DE LA PROPUESTA - 1 [NO VINCULANTE]	NÚMERO 0 . 1 0
ESCALA S / E	FECHA OCTUBRE 2016
PROPIEDAD	ARQUITECTO 
PORTS DE LES ILLES BALEARS	D. ALBERTO MARTÍN CABALLERO





PROYECTO BÁSICO DEL EDIFICIO DE PESCADORES Y URBANIZACIÓN  
ADYACENTE EN EL PUERTO DE SOLLER

PLANO IMAGEN DE LA PROPUESTA - 2 [NO VINCULANTE]	NÚMERO 0 . 1 1
--	-------------------

ESCALA S / E	FECHA OCTUBRE 2016
-----------------	-----------------------

PROPIEDAD	ARQUITECTO <i>Alberto Martín Caballero</i> D. ALBERTO MARTÍN CABALLERO
-----------	--

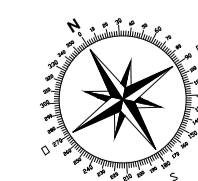



PROYECTO BÁSICO DEL EDIFICIO DE PESCADORES Y URBANIZACIÓN ADYACENTE EN EL PUERTO DE SOLLER	
PLANO IMAGEN DE LA PROPUESTA - 3 [NO VINCULANTE]	NÚMERO 0 . 1 2
ESCALA S / E	FECHA OCTUBRE 2016
PROPIEDAD	ARQUITECTO <i>Alberto Martín Caballero</i> D. ALBERTO MARTÍN CABALLERO

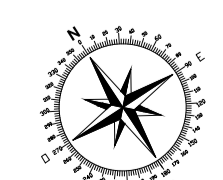

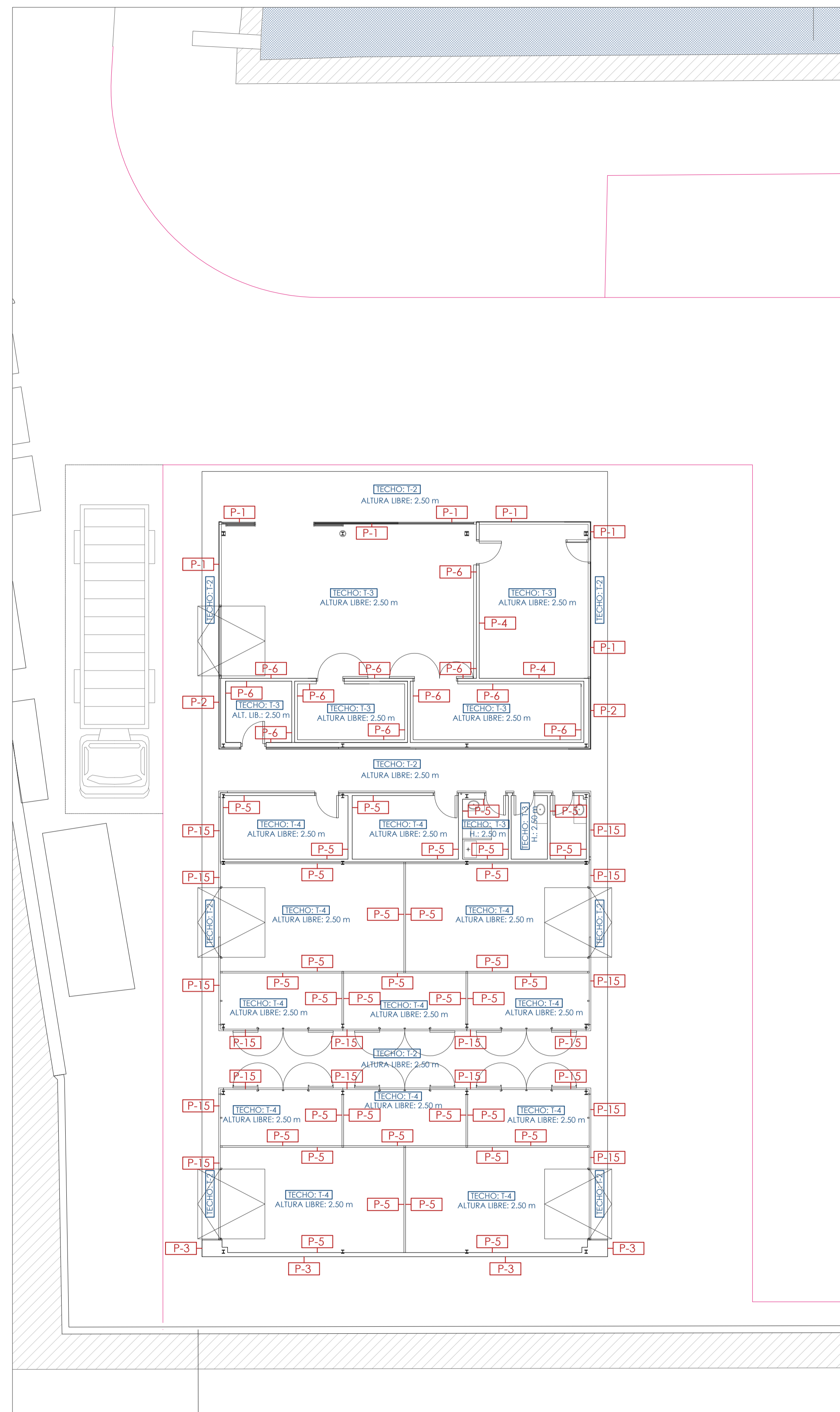
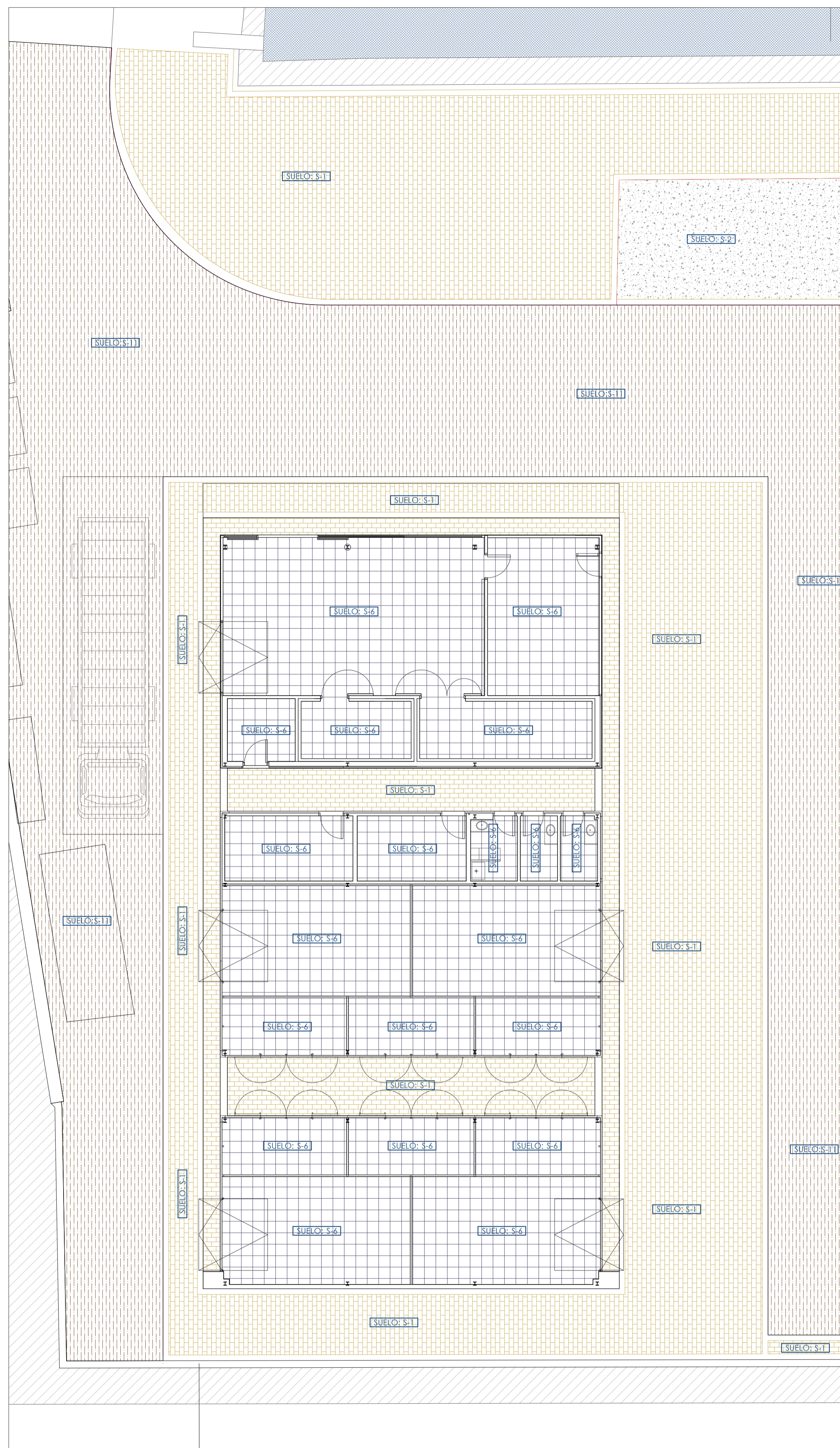

LEYENDA DE ACABADOS

SUELOS

- S-1 HORM. IMPRESO CON ENCINTADO PIEDRA MARES
- S-2 HORMIGÓN FRATASADO
- S-3 PINTURA DE POLIURETANO LÍQUIDO
- S-4 PIEDRA DE MARES APOMAZADA SOBRE PLOTS
- S-5 PIEDRA DE MARES PULIDA
- S-6 GRES PORCELÁNICO GRIS 50x50
- S-7 REJILLA IPASA ALUMINIO ACABADO PVC MARRÓN
- S-8 GRESITE COLOR AZUL
- S-9 BALDOSA MICROCEMENTO GRIS PORCELANOSA
- S-10 VIDRIO LAMINAR LACADO EN CARA INFERIOR
- S-11 PAVIMENTO PARA CIRCULACIÓN: ASFALTO
- S-12 EN BRUTO PARA PAVIMENTAR

TECHOS

- T-1 FORJADO VISTO
- T-2 PLACA AQUAPANEL TERMINADA CON MORTERO ACRÍLICO BLANCO ó PANEL ALPOLIC MITSUBISHI
- T-3 FALSO TECHO CONTINUO DE PLACAS DE PLADUR
- T-4 TECHO SUSPENDIDO DE LAMAS DE CHAPA LACADA

PARAMENTOS VERTICALES

- P-1 CERRAMIENTO ACRISTALADO VIDRIO TIPO CLIMALIT 10/16/5+5
- P-2 VIDRIO LAMINAR LACADO 8+8 ANCLADO A PERFLERÍA DE ACERO GALVANIZADO
- P-3 PLACA AQUAPANEL TERMINADA CON MORTERO ACRÍLICO BLANCO ó PANEL ALPOLIC MITSUBISHI
- P-4 PLADUR CON ACABADO DE PINTURA PLÁSTICA LISA
- P-5 ENFOSCADO DE CEMENTO CON ACABADO DE PINTURA PLÁSTICA
- P-6 AZULEJO 20x20 BLANCO MATE
- P-7 GRES PORCELÁNICO GRAN FORMATO
- P-8 TABLERO FENÓLICO
- P-9 VIDRIO TEMPLADO TRASLÚCIDO
- P-10 ESPEJO
- P-11 FORRO DE CHAPA LACADA EN BLANCO
- P-12 VIDRIO LAMINAR
- P-13 GRESITE COLOR AZUL
- P-14 VIDRIO SERIGRAFIADO CON FOTO
- P-15 LAMAS DE PERFIL "Z" DE CHAPA LACADA SOBRE PERFLERÍA VERTICAL (INTERIOR)

PROYECTO BÁSICO DEL EDIFICIO DE PESCADORES Y URBANIZACIÓN ADYACENTE EN EL PUERTO DE SOLLER

PLANO EDIFICIO 1. LONJA DE PESCADORES PLANTA BAJA. ACABADOS NÚMERO 1 . A C . 0 1

ESCALA 0 1 2.5 5 7.5m FECHA 1 / 1 0 0 OCTUBRE 2016

PROPIEDAD ARQUITECTO

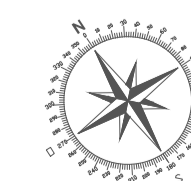

*Alberto Martín Caballero*

PORTS DE LES ILLES BALEARS D. ALBERTO MARTÍN CABALLERO